



Expectativas de Mercado

18 de novembro de 2022

▲ Aumento ▼ Diminuição = Estabilidade

Mediana - Agregado	2022							2023							2024					2025				
	Há 4 semanas	Há 1 semana	Hoje	Comp. semanal *	Resp. **	5 dias úteis	Resp. ***	Há 4 semanas	Há 1 semana	Hoje	Comp. semanal *	Resp. **	5 dias úteis	Resp. ***	Há 4 semanas	Há 1 semana	Hoje	Comp. semanal *	Resp. **	Há 4 semanas	Há 1 semana	Comp. semanal *	Resp. **	
IPCA (variação %)	5,60	5,82	5,88	▲ (4)	141	5,89	113	4,94	4,94	5,01	▲ (1)	141	5,01	113	3,50	3,50	3,50	= (4)	121	3,00	3,00	3,00	= (71)	105
PIB Total (variação % sobre ano anterior)	2,76	2,77	2,80	▲ (2)	104	2,81	73	0,63	0,70	0,70	= (2)	103	0,70	73	1,80	1,80	1,70	▼ (1)	81	2,00	2,00	2,00	= (54)	68
Câmbio (R\$/US\$)	5,20	5,20	5,25	▲ (1)	113	5,30	81	5,20	5,20	5,24	▲ (1)	113	5,25	81	5,11	5,15	5,20	▲ (2)	91	5,15	5,20	5,20	= (1)	79
Selic (% a.a)	13,75	13,75	13,75	= (22)	130	13,75	86	11,25	11,25	11,50	▲ (1)	130	11,50	86	8,00	8,00	8,00	= (19)	112	7,75	8,00	8,00	= (2)	97
IGP-M (variação %)	7,01	6,32	6,01	▼ (21)	79	5,81	54	4,57	4,50	4,50	= (1)	77	4,60	53	4,00	4,00	4,00	= (56)	57	3,79	3,79	3,78	▼ (1)	55
IPCA Administrados (variação %)	-4,28	-3,92	-3,62	▲ (7)	90	-3,53	71	5,52	5,52	5,88	▲ (1)	85	6,21	69	3,62	3,70	3,92	▲ (1)	53	3,03	3,03	3,07	▲ (1)	46
Conta corrente (US\$ bilhões)	-32,25	-41,00	-42,70	▼ (5)	27	-43,70	15	-34,00	-38,90	-39,45	▼ (3)	26	-38,30	14	-38,00	-43,15	-43,60	▼ (3)	20	-40,00	-39,00	-39,00	= (1)	14
Balança comercial (US\$ bilhões)	56,15	55,00	55,00	= (2)	21	52,50	12	56,00	56,00	56,00	= (4)	20	50,00	11	50,50	50,14	51,64	▲ (2)	16	52,00	54,90	56,40	▲ (3)	11
Investimento direto no país (US\$ bilhões)	68,00	80,00	80,00	= (1)	23	80,00	14	70,00	75,00	75,00	= (1)	22	80,00	13	70,00	80,00	80,00	= (1)	18	80,00	80,00	80,00	= (4)	14
Dívida líquida do setor público (% do PIB)	58,50	58,00	57,52	▼ (3)	19	57,26	10	62,95	61,40	60,70	▼ (3)	18	61,15	10	65,00	64,00	64,00	= (1)	16	66,50	65,50	65,50	= (1)	13
Resultado primário (% do PIB)	1,00	1,10	1,20	▲ (2)	27	1,20	19	-0,50	-0,55	-0,80	▼ (2)	26	-0,95	19	0,00	0,00	-0,20	▼ (1)	23	0,00	0,00	-0,30	▼ (2)	20
Resultado nominal (% do PIB)	-6,30	-6,00	-6,00	= (1)	17	-5,76	10	-7,70	-7,75	-7,88	▼ (2)	16	-8,79	10	-6,00	-6,00	-6,00	= (1)	14	-5,00	-5,20	-5,20	= (1)	11

\* comportamento dos indicadores desde o Focus-Relatório de Mercado anterior; os valores entre parênteses expressam o número de semanas em que vem ocorrendo o último comportamento \*\* respondentes nos últimos 30 dias \*\*\* respondentes nos últimos 5 dias úteis

— 2022 — 2023 — 2024 — 2025

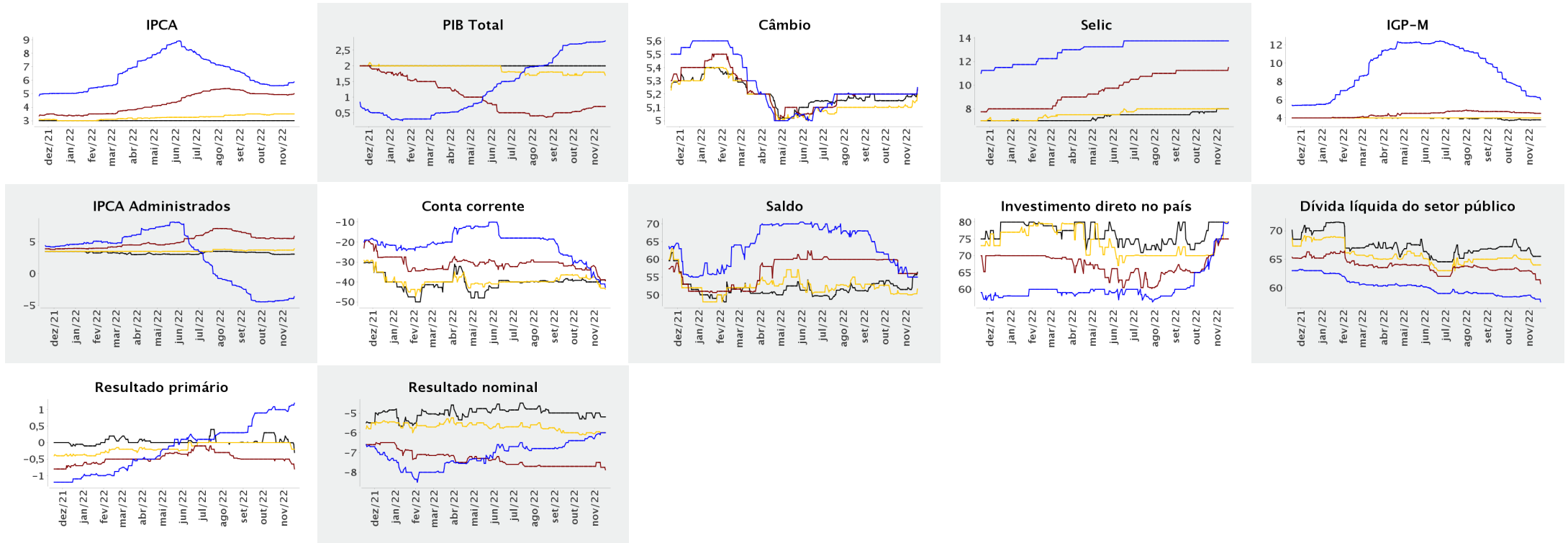

Mediana - Agregado

	nov/2022						dez/2022						jan/2023						Infl. 12 m suav.					
	Há 4 semanas	Há 1 semana	Hoje	Comp. semanal *	Resp. **	5 dias úteis	Há 4 semanas	Há 1 semana	Hoje	Comp. semanal *	Resp. **	5 dias úteis	Há 4 semanas	Há 1 semana	Hoje	Comp. semanal *	Resp. **	5 dias úteis	Há 4 semanas	Há 1 semana	Hoje	Comp. semanal *	Resp. **	5 dias úteis
IPCA (variação %)	0,41	0,41	0,48	▲ (2)	138	0,49	0,68	0,65	0,64	▼ (3)	138	0,64	0,54	0,54	0,56	▲ (1)	134	0,57	5,13	5,15	5,26	▲ (2)	133	5,26
Câmbio (R\$/US\$)	5,20	5,20	5,27	▲ (1)	109	5,30	5,20	5,20	5,25	▲ (1)	113	5,30	5,20	5,20	5,25	▲ (1)	108	5,30						
Selic (% a.a)	-	-	-				13,75	13,75	13,75	= (22)	130	13,75	-	-	-									
IGP-M (variação %)	0,30	0,20	-0,10	▼ (1)	75	-0,30	0,55	0,50	0,47	▼ (1)	75	0,47	0,48	0,45	0,45	= (1)	73	0,46	4,46	4,52	4,40	▼ (1)	72	4,41

\* comportamento dos indicadores desde o Focus-Relatório de Mercado anterior; os valores entre parênteses expressam o número de semanas em que vem ocorrendo o último comportamento \*\* respondentes nos últimos 30 dias

— nov/2022 — dez/2022 — jan/2023

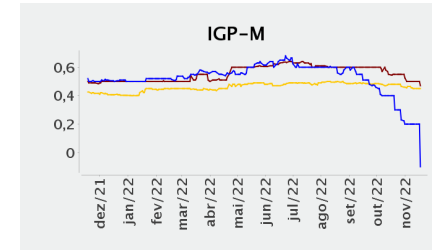
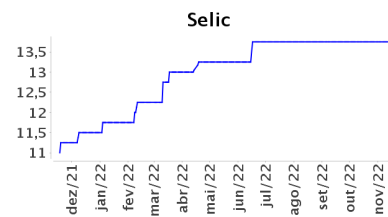
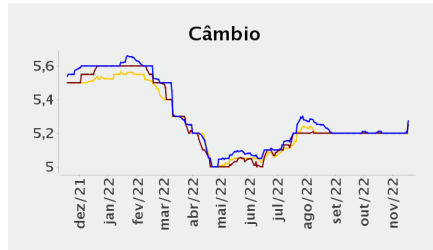
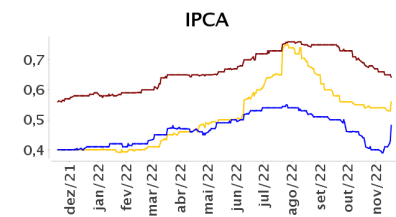

— Infl. 12 m suav.

