



Mediana - Agregado

	2021							2022							2023					2024				
	Há 4 semanas	Há 1 semana	Hoje	Comp. semanal *	Resp. **	5 dias úteis	Resp. ***	Há 4 semanas	Há 1 semana	Hoje	Comp. semanal *	Resp. **	5 dias úteis	Resp. ***	Há 4 semanas	Há 1 semana	Hoje	Comp. semanal *	Resp. **	Há 4 semanas	Há 1 semana	Comp. semanal *	Resp. **	
IPCA (variação %)	9,17	10,12	10,15	▲ (34)	137	10,19	42	4,55	4,96	5,00	▲ (19)	135	5,15	42	3,27	3,42	3,42	= (1)	117	3,07	3,10	3,10	= (1)	95
PIB Total (variação % sobre ano anterior)	4,94	4,80	4,78	▼ (7)	86	4,69	24	1,20	0,70	0,58	▼ (8)	86	0,39	24	2,00	2,00	2,00	= (5)	65	2,20	2,00	2,00	= (2)	54
Câmbio (R\$/US\$)	5,50	5,50	5,50	= (4)	113	5,50	27	5,50	5,50	5,50	= (4)	109	5,55	27	5,25	5,30	5,35	▲ (1)	82	5,20	5,28	5,30	▲ (3)	73
Selic (% a.a.)	9,25	9,25	9,25	= (4)	126	9,25	35	10,25	11,25	11,25	= (1)	124	11,75	35	7,25	7,75	7,75	= (2)	103	6,75	7,00	7,00	= (3)	89
IGP-M (variação %)	18,28	18,09	18,08	▼ (2)	80	18,10	20	5,31	5,35	5,38	▲ (1)	78	5,22	20	4,00	4,00	4,00	= (32)	68	4,00	4,00	4,00	= (5)	57
IPCA Administrados (variação %)	15,09	16,95	16,98	▲ (7)	64	17,07	16	4,27	4,27	4,20	▼ (3)	63	4,10	16	3,90	3,90	3,83	▼ (1)	48	3,50	3,50	3,50	= (31)	40
Conta corrente (US\$ bilhões)	-9,39	-11,29	-11,44	▼ (8)	22	-11,44	6	-19,00	-19,00	-19,00	= (5)	21	-17,46	6	-29,50	-20,15	-19,75	▲ (4)	14	-30,00	-30,00	-30,00	= (1)	9
Balança comercial (US\$ bilhões)	70,10	70,00	70,00	= (1)	20	45,00	5	63,00	63,00	63,65	▲ (1)	20	55,00	5	56,67	57,34	56,50	▼ (2)	12	52,95	60,00	60,00	= (1)	5
Investimento direto no país (US\$ bilhões)	50,00	50,00	50,00	= (6)	19	50,00	5	60,00	59,05	56,80	▼ (2)	18	59,00	5	70,00	70,00	70,00	= (6)	13	73,00	73,00	74,25	▲ (1)	8
Dívida líquida do setor público (% do PIB)	60,30	59,60	59,60	= (1)	18	59,51	4	63,00	63,00	63,00	= (1)	17	64,00	4	65,01	65,20	65,20	= (2)	15	67,05	67,30	67,30	= (3)	11
Resultado primário (% do PIB)	-1,20	-0,70	-0,70	= (1)	25	-0,70	7	-1,20	-1,20	-1,20	= (1)	25	-1,20	7	-0,65	-0,80	-0,80	= (1)	21	-0,20	-0,37	-0,40	▼ (1)	13
Resultado nominal (% do PIB)	-5,90	-5,80	-5,80	= (2)	19	-5,80	7	-6,50	-6,70	-6,70	= (1)	19	-8,37	7	-5,90	-6,60	-6,60	= (1)	15	-5,25	-5,65	-5,50	▲ (1)	9

* comportamento dos indicadores desde o Focus-Relatório de Mercado anterior; os valores entre parênteses expressam o número de semanas em que vem ocorrendo o último comportamento ** respondentes nos últimos 30 dias *** respondentes nos últimos 5 dias úteis

— 2021 — 2022 — 2023 — 2024

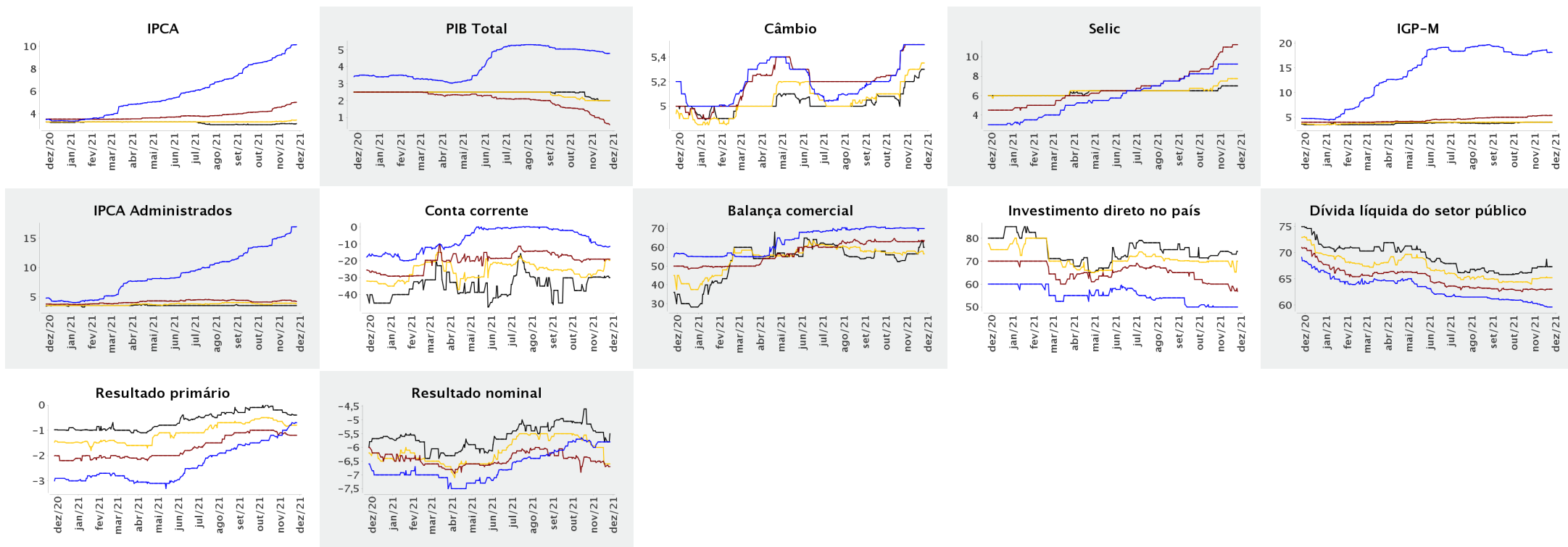

Mediana - Agregado

	nov/2021							dez/2021							jan/2022							Infl. 12 m suav.					
	Há 4 semanas	Há 1 semana	Hoje	Comp. semanal *	Resp. **	5 dias úteis	Há 4 semanas	Há 1 semana	Hoje	Comp. semanal *	Resp. **	5 dias úteis	Há 4 semanas	Há 1 semana	Hoje	Comp. semanal *	Resp. **	5 dias úteis	Há 4 semanas	Há 1 semana	Comp. semanal *	Resp. **	5 dias úteis				
IPCA (variação %)	0,57	1,00	1,03	▲ (7)	134	1,09	0,66	0,75	0,75	= (1)	134	0,72	0,50	0,55	0,56	▲ (3)	131	0,52	5,12	5,56	5,48	▼ (1)	126	5,65			
Câmbio (R\$/US\$)	5,52	5,55	5,55	= (1)	106	5,55	5,50	5,50	= (4)	113	5,50	5,50	5,49	5,50	5,50	= (3)	105	5,51									
Selic (% a.a.)	-	-	-				9,25	9,25	9,25	= (4)	126	9,25	-	-	-												
IGP-M (variação %)	0,70	0,60	0,57	▼ (2)	79	0,57	0,63	0,60	0,61	▲ (1)	79	0,61	0,50	0,52	0,54	▲ (3)	79	0,54	5,66	5,61	5,55	▼ (3)	75	5,40			

* comportamento dos indicadores desde o Focus-Relatório de Mercado anterior; os valores entre parênteses expressam o número de semanas em que vem ocorrendo o último comportamento ** respondentes nos últimos 30 dias

— nov/2021 — dez/2021 — jan/2022

