



Expectativas de Mercado

5 de novembro de 2021

▲ Aumento ▼ Diminuição = Estabilidade

Mediana - Agregado

| | 2021 | | | | | | | 2022 | | | | | | | 2023 | | | | | 2024 | | | | |
|--|--------------|-------------|--------|-----------------|----------|--------------|-----------|--------------|-------------|--------|-----------------|----------|--------------|-----------|--------------|-------------|--------|-----------------|----------|--------------|-------------|-----------------|----------|----|
| | Há 4 semanas | Há 1 semana | Hoje | Comp. semanal * | Resp. ** | 5 dias úteis | Resp. *** | Há 4 semanas | Há 1 semana | Hoje | Comp. semanal * | Resp. ** | 5 dias úteis | Resp. *** | Há 4 semanas | Há 1 semana | Hoje | Comp. semanal * | Resp. ** | Há 4 semanas | Há 1 semana | Comp. semanal * | Resp. ** | |
| IPCA (variação %) | 8,59 | 9,17 | 9,33 | ▲ (31) | 135 | 9,46 | 81 | 4,17 | 4,55 | 4,63 | ▲ (16) | 134 | 4,60 | 81 | 3,25 | 3,27 | 3,27 | = (2) | 109 | 3,00 | 3,07 | 3,10 | ▲ (3) | 90 |
| PIB Total (variação % sobre ano anterior) | 5,04 | 4,94 | 4,93 | ▼ (4) | 88 | 4,92 | 48 | 1,54 | 1,20 | 1,00 | ▼ (5) | 85 | 0,99 | 48 | 2,20 | 2,00 | 2,00 | = (2) | 62 | 2,46 | 2,20 | 2,05 | ▼ (3) | 56 |
| Câmbio (R\$/US\$) | 5,25 | 5,50 | 5,50 | = (1) | 113 | 5,50 | 65 | 5,25 | 5,50 | 5,50 | = (1) | 109 | 5,50 | 63 | 5,10 | 5,25 | 5,30 | ▲ (3) | 79 | 5,08 | 5,20 | 5,20 | = (1) | 73 |
| Selic (% a.a.) | 8,25 | 9,25 | 9,25 | = (1) | 122 | 9,25 | 86 | 8,75 | 10,25 | 11,00 | ▲ (3) | 119 | 11,00 | 86 | 6,50 | 7,25 | 7,50 | ▲ (3) | 97 | 6,50 | 6,75 | 7,00 | ▲ (2) | 85 |
| IGP-M (variação %) | 17,60 | 18,28 | 18,40 | ▲ (3) | 81 | 18,71 | 40 | 5,00 | 5,31 | 5,32 | ▲ (3) | 80 | 5,26 | 40 | 4,00 | 4,00 | 4,00 | = (29) | 65 | 3,87 | 4,00 | 4,00 | = (2) | 58 |
| IPCA Administrados (variação %) | 13,57 | 15,09 | 15,29 | ▲ (4) | 68 | 16,00 | 26 | 4,11 | 4,27 | 4,42 | ▲ (3) | 65 | 4,41 | 26 | 3,70 | 3,90 | 3,90 | = (2) | 43 | 3,50 | 3,50 | 3,50 | = (28) | 39 |
| Conta corrente (US\$ bilhões) | -3,00 | -9,39 | -10,00 | ▼ (5) | 25 | -9,45 | 10 | -19,50 | -19,00 | -19,00 | = (2) | 23 | -21,00 | 10 | -27,85 | -29,50 | -27,85 | ▲ (1) | 16 | -37,60 | -30,00 | -29,60 | ▲ (4) | 12 |
| Balança comercial (US\$ bilhões) | 70,00 | 70,10 | 70,25 | ▲ (1) | 24 | 55,80 | 8 | 63,00 | 63,00 | 63,00 | = (2) | 23 | 54,10 | 8 | 57,00 | 56,67 | 58,00 | ▲ (1) | 13 | 56,00 | 52,95 | 56,50 | ▲ (2) | 8 |
| Investimento direto no país (US\$ bilhões) | 51,00 | 50,00 | 50,00 | = (3) | 24 | 50,00 | 9 | 60,50 | 60,00 | 60,00 | = (2) | 22 | 60,00 | 9 | 69,50 | 70,00 | 70,00 | = (3) | 17 | 71,41 | 73,00 | 74,25 | ▲ (4) | 12 |
| Dívida líquida do setor público (% do PIB) | 60,90 | 60,30 | 60,15 | ▼ (6) | 20 | 59,20 | 7 | 62,80 | 63,00 | 62,90 | ▼ (1) | 19 | 62,53 | 7 | 64,40 | 65,01 | 65,01 | = (1) | 13 | 65,95 | 67,05 | 67,30 | ▲ (5) | 11 |
| Resultado primário (% do PIB) | -1,40 | -1,20 | -1,00 | ▲ (1) | 24 | -0,81 | 10 | -1,00 | -1,20 | -1,15 | ▲ (1) | 24 | -1,15 | 10 | -0,50 | -0,65 | -0,70 | ▼ (3) | 17 | -0,10 | -0,20 | -0,30 | ▼ (1) | 13 |
| Resultado nominal (% do PIB) | -5,70 | -5,90 | -5,90 | = (1) | 20 | -5,80 | 7 | -6,35 | -6,50 | -6,55 | ▼ (2) | 20 | -6,60 | 7 | -5,55 | -5,90 | -6,00 | ▼ (2) | 13 | -5,10 | -5,25 | -5,45 | ▼ (3) | 10 |

* comportamento dos indicadores desde o Focus-Relatório de Mercado anterior; os valores entre parênteses expressam o número de semanas em que vem ocorrendo o último comportamento ** respondentes nos últimos 30 dias *** respondentes nos últimos 5 dias úteis

— 2021 — 2022 — 2023 — 2024

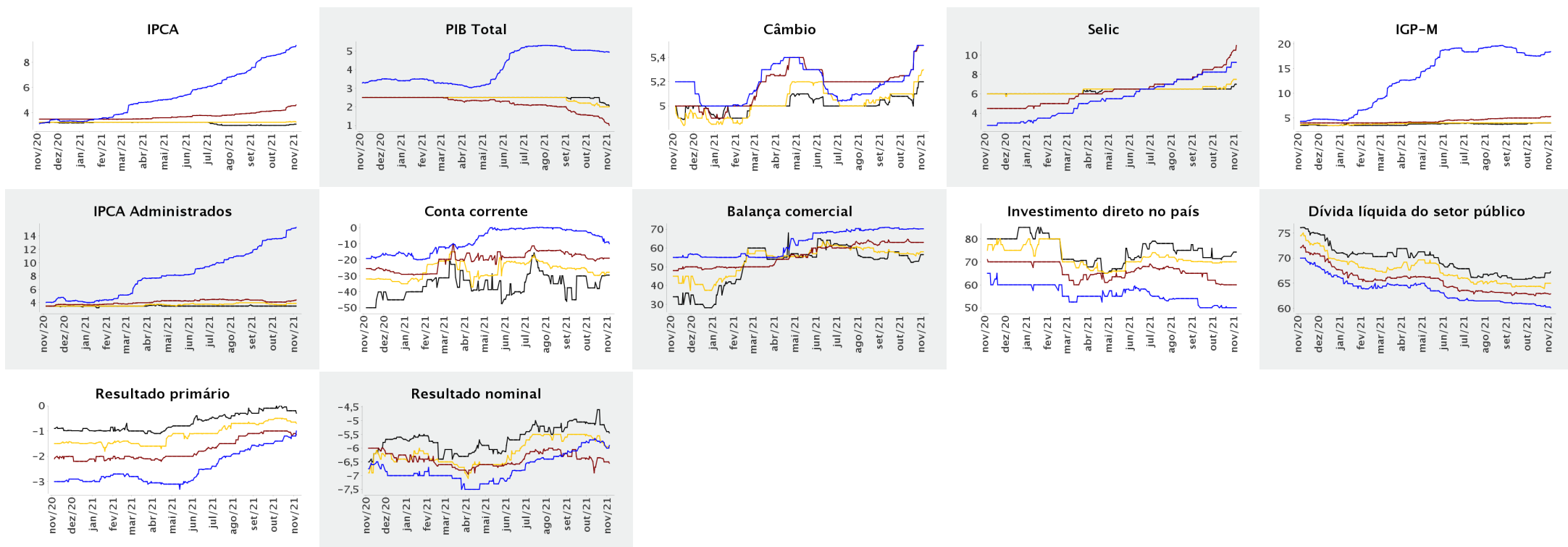



Expectativas de Mercado

5 de novembro de 2021

▲ Aumento ▼ Diminuição = Estabilidade

Mediana - Agregado

| | out/2021 | | | | | | nov/2021 | | | | | | dez/2021 | | | | | | Infl. 12 m suav. | | | | | |
|--------------------|--------------|-------------|------|-----------------|----------|--------------|--------------|-------------|------|-----------------|----------|--------------|--------------|-------------|------|-----------------|----------|--------------|------------------|-------------|----------------------|----------|--------------|------|
| | Há 4 semanas | Há 1 semana | Hoje | Comp. semanal * | Resp. ** | 5 dias úteis | Há 4 semanas | Há 1 semana | Hoje | Comp. semanal * | Resp. ** | 5 dias úteis | Há 4 semanas | Há 1 semana | Hoje | Comp. semanal * | Resp. ** | 5 dias úteis | Há 4 semanas | Há 1 semana | Comp. Hoje semanal * | Resp. ** | 5 dias úteis | |
| IPCA (variação %) | 0,56 | 0,89 | 1,00 | ▲ (13) | 134 | 1,05 | 0,40 | 0,57 | 0,60 | ▲ (4) | 133 | 0,64 | 0,60 | 0,66 | 0,66 | = (1) | 133 | 0,66 | 4,56 | 5,12 | 5,11 | ▼ (1) | 122 | 5,14 |
| Câmbio (R\$/US\$) | 5,27 | - | - | | | | 5,25 | 5,52 | 5,55 | ▲ (6) | 105 | 5,55 | 5,25 | 5,50 | 5,50 | = (1) | 113 | 5,50 | | | | | | |
| Selic (% a.a.) | 7,25 | - | - | | | | - | - | - | | | | 8,25 | 9,25 | 9,25 | = (1) | 122 | 9,25 | | | | | | |
| IGP-M (variação %) | 0,31 | - | - | | | | 0,52 | 0,70 | 0,71 | ▲ (3) | 80 | 0,80 | 0,52 | 0,63 | 0,66 | ▲ (3) | 80 | 0,70 | 4,91 | 5,66 | 5,88 | ▲ (5) | 76 | 6,18 |

* comportamento dos indicadores desde o Focus-Relatório de Mercado anterior; os valores entre parênteses expressam o número de semanas em que vem ocorrendo o último comportamento ** respondentes nos últimos 30 dias

— out/2021 — nov/2021 — dez/2021

