

▲ Aumento ▼ Diminuição = Estabilidade

Mediana - Agregado

	2021					2022					2023					2024				
	Há 4 semanas	Há 1 semana	Hoje	Comp. semanal *	Resp. **	Há 4 semanas	Há 1 semana	Hoje	Comp. semanal *	Resp. **	Há 4 semanas	Há 1 semana	Hoje	Comp. semanal *	Resp. **	Há 4 semanas	Há 1 semana	Hoje	Comp. semanal *	Resp. **
<b>IPCA (%)</b>	5,82	6,07	6,11	▲ (14)	132	3,78	3,77	3,75	▼ (2)	129	3,25	3,25	3,25	= (52)	102	3,25	3,25	3,16	▼ (1)	88
<b>IPCA (atualizações últimos 5 dias úteis, %)</b>	5,85	6,10	6,32	▲ (14)	57	3,80	3,70	3,71	▲ (1)	56	3,25	3,25	3,25	= (45)	45	3,25	3,25	3,00	▼ (1)	37
<b>PIB (% de crescimento)</b>	4,85	5,18	5,26	▲ (12)	80	2,20	2,10	2,09	▼ (2)	74	2,50	2,50	2,50	= (123)	56	2,50	2,50	2,50	= (70)	53
<b>Taxa de câmbio - fim de período (R\$/US\$)</b>	5,18	5,04	5,05	▲ (1)	111	5,20	5,20	5,20	= (4)	108	5,10	5,05	5,00	▼ (1)	78	5,00	5,00	5,00	= (4)	75
<b>Meta Taxa Selic - fim de período (% a.a.)</b>	6,25	6,50	6,63	▲ (1)	120	6,50	6,75	7,00	▲ (2)	117	6,50	6,50	6,50	= (15)	89	6,50	6,50	6,50	= (11)	84
IGP-M (%)	18,87	18,33	18,35	▲ (1)	76	4,56	4,55	4,60	▲ (1)	69	4,00	4,00	4,00	= (12)	60	3,90	3,90	3,95	▲ (1)	56
Preços Administrados (%)	9,05	9,53	9,70	▲ (7)	57	4,40	4,47	4,50	▲ (2)	54	3,77	3,79	3,75	▼ (2)	41	3,50	3,50	3,50	= (11)	38
Produção Industrial (% de crescimento)	6,11	6,30	6,29	▼ (1)	16	2,50	2,25	2,20	▼ (4)	14	3,00	3,00	3,00	= (13)	11	2,50	2,50	2,50	= (9)	9
Conta Corrente (US\$ bilhões)	-0,27	-0,41	-0,27	▲ (1)	25	-18,60	-16,00	-14,30	▲ (2)	23	-21,00	-23,00	-21,00	▲ (1)	17	-42,00	-34,00	-28,50	▲ (2)	14
Balança Comercial (US\$ bilhões)	68,00	68,41	68,70	▲ (1)	25	60,00	60,20	60,00	▼ (1)	23	63,38	61,46	61,00	▼ (1)	15	64,15	62,30	61,60	▼ (1)	12
Investimento Direto no País (US\$ bilhões)	58,90	55,50	55,00	▼ (4)	26	66,99	69,00	67,45	▼ (1)	24	70,00	72,30	74,00	▲ (3)	17	71,82	77,95	79,00	▲ (3)	14
Dívida Líquida do Setor Público (% do PIB)	62,10	61,60	61,60	= (2)	25	64,32	63,60	63,55	▼ (1)	24	66,60	66,05	65,80	▼ (1)	19	68,90	67,90	67,90	= (2)	17
Resultado Primário (% do PIB)	-2,52	-2,39	-2,30	▲ (3)	30	-1,80	-1,65	-1,60	▲ (1)	29	-1,10	-1,10	-1,10	= (6)	24	-0,53	-0,46	-0,50	▼ (1)	22
Resultado Nominal (% do PIB)	-6,82	-6,55	-6,50	▲ (3)	25	-6,58	-6,20	-6,13	▲ (3)	24	-6,20	-5,70	-5,60	▲ (6)	18	-5,70	-5,40	-5,35	▲ (3)	16

\* comportamento dos indicadores desde o Focus-Relatório de Mercado anterior; os valores entre parênteses expressam o número de semanas em que vem ocorrendo o último comportamento \*\* número de respostas na amostra mais recente

2021 — 2022 — 2023 — 2024 —

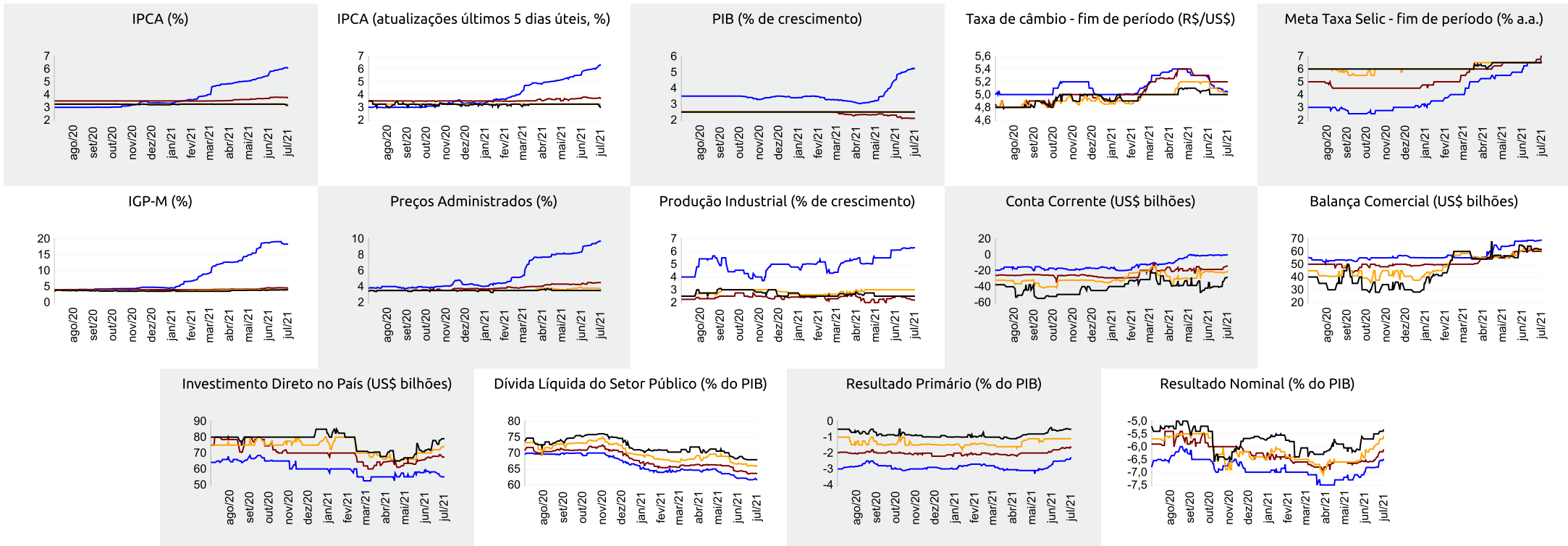



Expectativas de Mercado

9 de julho de 2021

▲ Aumento ▼ Diminuição = Estabilidade

Mediana - Agregado

	jul/21					ago/21					set/21					Próximos 12 meses, suavizada				
	Há 4 semanas	Há 1 semana	Hoje	Comp. semanal *	Resp. **	Há 4 semanas	Há 1 semana	Hoje	Comp. semanal *	Resp. **	Há 4 semanas	Há 1 semana	Hoje	Comp. semanal *	Resp. **	Há 4 semanas	Há 1 semana	Hoje	Comp. semanal *	Resp. **
IPCA (%)	0,38	0,47	0,58	▲ (7)	127	0,25	0,27	0,30	▲ (2)	127	0,28	0,29	0,30	▲ (2)	126	4,31	4,24	4,31	▲ (1)	114
IPCA (atualizações últimos 5 dias úteis, %)	0,40	0,58	0,75	▲ (7)	55	0,25	0,29	0,31	▲ (2)	55	0,28	0,28	0,30	▲ (1)	54	4,35	4,23	4,37	▲ (2)	49
Taxa de câmbio - fim de período (R\$/US\$)	5,10	5,00	5,05	▲ (1)	105	5,13	5,00	5,00	= (1)	105	5,15	5,01	5,05	▲ (1)	105					
Meta Taxa Selic (% a.a.)	-	-	-			5,00	5,00	5,00	= (7)	119	5,50	5,75	5,75	= (2)	118					
IGP-M (%)	0,59	0,60	0,59	▼ (3)	75	0,40	0,41	0,41	= (2)	75	0,45	0,46	0,44	▼ (2)	74	5,20	4,99	4,86	▼ (3)	63

\* comportamento dos indicadores desde o Focus-Relatório de Mercado anterior; os valores entre parênteses expressam o número de semanas em que vem ocorrendo o último comportamento \*\* número de respostas na amostra mais recente

jul/21 — ago/21 — set/21 — Próximos 12 meses, suavizada

