

Mediana - Agregado

	2021					2022					2023					2024				
	Há 4 semanas	Há 1 semana	Hoje	Comp. semanal *	Resp. **	Há 4 semanas	Há 1 semana	Hoje	Comp. semanal *	Resp. **	Há 4 semanas	Há 1 semana	Hoje	Comp. semanal *	Resp. **	Há 4 semanas	Há 1 semana	Hoje	Comp. semanal *	Resp. **
IPCA (%)	5,24	5,82	5,90	▲ (11)	122	3,67	3,78	3,78	= (1)	119	3,25	3,25	3,25	= (49)	94	3,25	3,25	3,25	= (21)	82
IPCA (atualizações últimos 5 dias úteis, %)	5,36	5,85	5,93	▲ (11)	53	3,61	3,80	3,74	▼ (1)	51	3,25	3,25	3,25	= (42)	41	3,25	3,25	3,25	= (11)	35
PIB (% de crescimento)	3,52	4,85	5,00	▲ (9)	76	2,30	2,20	2,10	▼ (2)	69	2,50	2,50	2,50	= (120)	56	2,50	2,50	2,50	= (67)	55
Taxa de câmbio - fim de período (R\$/US\$)	5,30	5,18	5,10	▼ (2)	107	5,30	5,20	5,20	= (1)	104	5,20	5,10	5,10	= (1)	72	5,08	5,00	5,00	= (1)	70
Meta Taxa Selic - fim de período (% a.a.)	5,50	6,25	6,50	▲ (2)	113	6,50	6,50	6,50	= (5)	112	6,50	6,50	6,50	= (12)	84	6,50	6,50	6,50	= (8)	79
IGP-M (%)	16,82	18,87	19,09	▲ (9)	74	4,20	4,56	4,56	= (1)	67	4,00	4,00	4,00	= (9)	58	3,84	3,90	3,90	= (1)	55
Preços Administrados (%)	8,11	9,05	9,16	▲ (4)	54	4,25	4,40	4,49	▲ (2)	51	3,60	3,77	3,78	▲ (1)	39	3,50	3,50	3,50	= (8)	36
Produção Industrial (% de crescimento)	5,50	6,11	6,20	▲ (3)	15	2,30	2,50	2,43	▼ (1)	11	3,00	3,00	3,00	= (10)	9	2,50	2,50	2,50	= (6)	8
Conta Corrente (US\$ bilhões)	-0,53	-0,27	-0,54	▼ (1)	25	-15,00	-18,60	-18,51	▲ (1)	22	-29,50	-21,00	-22,00	▼ (1)	15	-38,70	-42,00	-40,00	▲ (1)	11
Balança Comercial (US\$ bilhões)	64,75	68,00	68,70	▲ (1)	25	56,52	60,00	60,35	▲ (1)	22	56,45	63,38	63,38	= (1)	12	56,50	64,15	64,15	= (1)	11
Investimento Direto no País (US\$ bilhões)	55,01	58,90	58,15	▼ (1)	24	63,00	66,99	66,99	= (1)	21	66,00	70,00	70,00	= (2)	15	67,00	71,82	71,82	= (1)	13
Dívida Líquida do Setor Público (% do PIB)	63,50	62,10	62,10	= (1)	23	66,00	64,32	64,22	▼ (4)	22	69,00	66,60	66,50	▼ (1)	18	70,10	68,90	68,25	▼ (1)	16
Resultado Primário (% do PIB)	-3,00	-2,52	-2,52	= (1)	31	-2,00	-1,80	-1,80	= (1)	30	-1,20	-1,10	-1,10	= (3)	22	-0,80	-0,53	-0,61	▼ (1)	20
Resultado Nominal (% do PIB)	-7,30	-6,82	-6,82	= (1)	23	-6,65	-6,58	-6,58	= (1)	22	-6,60	-6,20	-6,10	▲ (3)	17	-6,15	-5,70	-5,70	= (1)	15

\* comportamento dos indicadores desde o Focus-Relatório de Mercado anterior; os valores entre parênteses expressam o número de semanas em que vem ocorrendo o último comportamento \*\* número de respostas na amostra mais recente

2021 — 2022 — 2023 — 2024

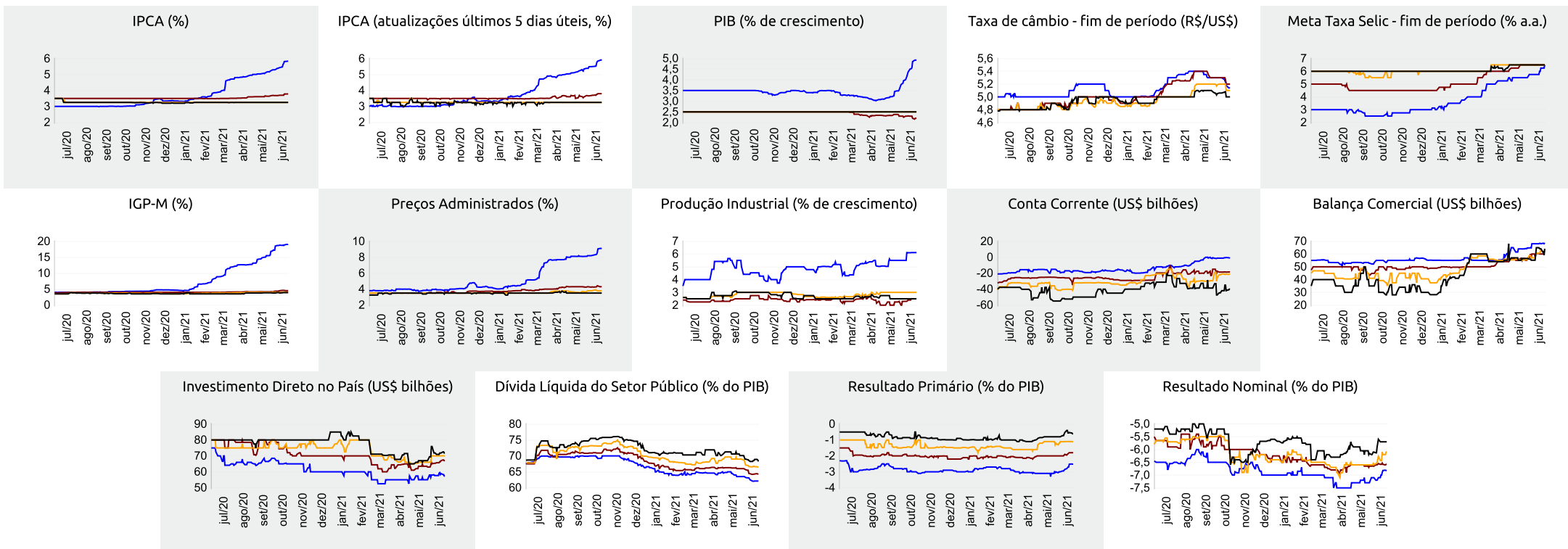



Expectativas de Mercado

18 de junho de 2021

▲ Aumento ▼ Diminuição = Estabilidade

Mediana - Agregado	jun/21					jul/21					ago/21					Próximos 12 meses, suavizada				
	Há 4 semanas	Há 1 semana	Hoje	Comp. semanal *	Resp. **	Há 4 semanas	Há 1 semana	Hoje	Comp. semanal *	Resp. **	Há 4 semanas	Há 1 semana	Hoje	Comp. semanal *	Resp. **	Há 4 semanas	Há 1 semana	Hoje	Comp. semanal *	Resp. **
IPCA (%)	0,42	0,55	0,57	▲ (6)	121	0,30	0,38	0,40	▲ (4)	121	0,19	0,25	0,25	= (1)	120	4,17	4,31	4,28	▼ (1)	109
IPCA (atualizações últimos 5 dias úteis, %)	0,48	0,57	0,59	▲ (8)	53	0,30	0,40	0,41	▲ (4)	53	0,18	0,25	0,25	= (1)	53	4,21	4,35	4,26	▼ (1)	49
Taxa de câmbio - fim de período (R\$/US\$)	5,30	5,11	5,07	▼ (3)	103	5,30	5,10	5,08	▼ (3)	102	5,30	5,13	5,10	▼ (3)	102					
Meta Taxa Selic (% a.a.)	4,25	4,25	-			-	-	-			5,00	5,00	5,00	= (4)	109					
IGP-M (%)	1,00	1,09	1,15	▲ (1)	75	0,47	0,59	0,63	▲ (5)	74	0,31	0,40	0,43	▲ (1)	74	5,59	5,20	5,33	▲ (1)	63

\* comportamento dos indicadores desde o Focus-Relatório de Mercado anterior; os valores entre parênteses expressam o número de semanas em que vem ocorrendo o último comportamento \*\* número de respostas na amostra mais recente

jun/21 — jul/21 — ago/21 — Próximos 12 meses, suavizada

