

▲ Aumento ▼ Diminuição = Estabilidade

Mediana - Agregado

	2021					2022					2023					2024				
	Há 4 semanas	Há 1 semana	Hoje	Comp. semanal *	Resp. **	Há 4 semanas	Há 1 semana	Hoje	Comp. semanal *	Resp. **	Há 4 semanas	Há 1 semana	Hoje	Comp. semanal *	Resp. **	Há 4 semanas	Há 1 semana	Hoje	Comp. semanal *	Resp. **
IPCA (%)	5,15	5,44	5,82	▲ (10)	126	3,64	3,70	3,78	▲ (5)	123	3,25	3,25	3,25	= (48)	97	3,25	3,25	3,25	= (20)	84
IPCA (atualizações últimos 5 dias úteis, %)	5,25	5,51	5,85	▲ (10)	99	3,64	3,70	3,80	▲ (3)	97	3,25	3,25	3,25	= (41)	77	3,25	3,25	3,25	= (10)	68
PIB (% de crescimento)	3,45	4,36	4,85	▲ (8)	78	2,38	2,31	2,20	▼ (1)	70	2,50	2,50	2,50	= (119)	56	2,50	2,50	2,50	= (66)	55
Taxa de câmbio - fim de período (R\$/US\$)	5,30	5,30	5,18	▼ (1)	109	5,35	5,30	5,20	▼ (1)	106	5,20	5,20	5,10	▼ (1)	74	5,10	5,06	5,00	▼ (1)	72
Meta Taxa Selic - fim de período (% a.a.)	5,50	5,75	6,25	▲ (1)	114	6,50	6,50	6,50	= (4)	113	6,50	6,50	6,50	= (11)	83	6,50	6,50	6,50	= (7)	79
IGP-M (%)	15,51	18,81	18,87	▲ (8)	75	4,15	4,50	4,56	▲ (4)	67	4,00	4,00	4,00	= (8)	58	3,84	3,78	3,90	▲ (1)	55
Preços Administrados (%)	8,12	8,27	9,05	▲ (3)	58	4,30	4,25	4,40	▲ (1)	55	3,50	3,85	3,77	▼ (1)	42	3,50	3,50	3,50	= (7)	39
Produção Industrial (% de crescimento)	5,50	6,10	6,11	▲ (2)	14	2,25	2,40	2,50	▲ (2)	11	3,00	3,00	3,00	= (9)	9	2,50	2,50	2,50	= (5)	8
Conta Corrente (US\$ bilhões)	-1,00	-1,08	-0,27	▲ (1)	24	-20,00	-18,60	-18,60	= (1)	21	-30,00	-21,00	-21,00	= (1)	13	-38,70	-42,00	-42,00	= (1)	9
Balança Comercial (US\$ bilhões)	64,00	68,00	68,00	= (2)	23	56,52	60,35	60,00	▼ (1)	20	55,45	60,60	63,38	▲ (4)	10	56,50	64,95	64,15	▼ (1)	9
Investimento Direto no País (US\$ bilhões)	55,01	57,65	58,90	▲ (1)	22	63,50	65,70	66,99	▲ (3)	19	66,00	70,00	70,00	= (1)	13	67,00	70,91	71,82	▲ (1)	11
Dívida Líquida do Setor Público (% do PIB)	63,50	62,48	62,10	▼ (3)	23	66,00	64,40	64,32	▼ (3)	22	69,00	66,60	66,60	= (1)	17	70,60	68,25	68,90	▲ (1)	15
Resultado Primário (% do PIB)	-3,10	-2,85	-2,52	▲ (2)	31	-2,00	-1,90	-1,80	▲ (2)	30	-1,10	-1,10	-1,10	= (2)	22	-0,80	-0,53	-0,53	= (1)	20
Resultado Nominal (% do PIB)	-7,30	-7,10	-6,82	▲ (1)	23	-6,65	-6,55	-6,58	▼ (1)	22	-6,60	-6,27	-6,20	▲ (2)	16	-6,05	-5,60	-5,70	▼ (1)	14

\* comportamento dos indicadores desde o Focus-Relatório de Mercado anterior; os valores entre parênteses expressam o número de semanas em que vem ocorrendo o último comportamento \*\* número de respostas na amostra mais recente

2021 — 2022 — 2023 — 2024

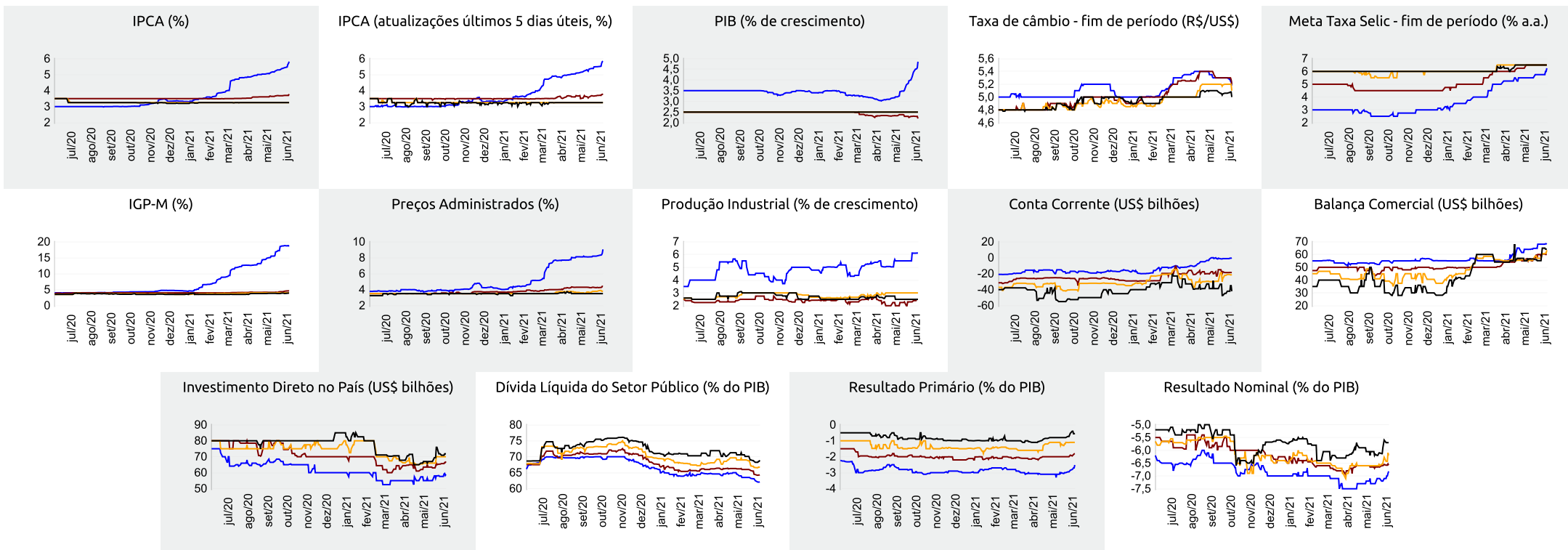



Expectativas de Mercado

11 de junho de 2021

▲ Aumento ▼ Diminuição = Estabilidade

Mediana - Agregado

	jun/21					jul/21					ago/21					Próximos 12 meses, suavizada				
	Há 4 semanas	Há 1 semana	Hoje	Comp. semanal *	Resp. **	Há 4 semanas	Há 1 semana	Hoje	Comp. semanal *	Resp. **	Há 4 semanas	Há 1 semana	Hoje	Comp. semanal *	Resp. **	Há 4 semanas	Há 1 semana	Hoje	Comp. semanal *	Resp. **
IPCA (%)	0,37	0,49	0,55	▲ (5)	124	0,30	0,34	0,38	▲ (3)	124	0,19	0,22	0,25	▲ (3)	123	4,16	4,16	4,31	▲ (1)	111
IPCA (atualizações últimos 5 dias úteis, %)	0,43	0,52	0,57	▲ (7)	99	0,32	0,37	0,40	▲ (3)	99	0,18	0,22	0,25	▲ (1)	98	4,23	4,28	4,35	▲ (2)	90
Taxa de câmbio - fim de período (R\$/US\$)	5,36	5,25	5,11	▼ (2)	105	5,35	5,25	5,10	▼ (2)	104	5,37	5,27	5,13	▼ (2)	104					
Meta Taxa Selic (% a.a.)	4,25	4,25	4,25	= (6)	112	-	-	-			4,75	5,00	5,00	= (3)	110					
IGP-M (%)	0,80	1,10	1,09	▼ (1)	76	0,35	0,55	0,59	▲ (4)	75	0,30	0,40	0,40	= (1)	75	5,59	5,25	5,20	▼ (3)	64

\* comportamento dos indicadores desde o Focus-Relatório de Mercado anterior; os valores entre parênteses expressam o número de semanas em que vem ocorrendo o último comportamento \*\* número de respostas na amostra mais recente

jun/21 — jul/21 — ago/21 — Próximos 12 meses, suavizada

