

▲ Aumento ▼ Diminuição = Estabilidade

Mediana - Agregado

	2021					2022					2023					2024				
	Há 4 semanas	Há 1 semana	Hoje	Comp. semanal *	Resp. **	Há 4 semanas	Há 1 semana	Hoje	Comp. semanal *	Resp. **	Há 4 semanas	Há 1 semana	Hoje	Comp. semanal *	Resp. **	Há 4 semanas	Há 1 semana	Hoje	Comp. semanal *	Resp. **
IPCA (%)	4,85	5,04	5,06	▲ (5)	124	3,53	3,61	3,61	= (1)	119	3,25	3,25	3,25	= (43)	99	3,25	3,25	3,25	= (15)	88
IPCA (atualizações últimos 5 dias úteis, %)	4,92	5,10	5,15	▲ (5)	35	3,51	3,69	3,50	▼ (1)	34	3,25	3,25	3,25	= (36)	28	3,25	3,25	3,25	= (5)	25
PIB (% de crescimento)	3,08	3,14	3,21	▲ (3)	74	2,33	2,31	2,33	▲ (1)	66	2,50	2,50	2,50	= (114)	53	2,50	2,50	2,50	= (61)	52
Taxa de câmbio - fim de período (R\$/US\$)	5,37	5,40	5,35	▼ (1)	107	5,25	5,40	5,40	= (2)	101	5,00	5,20	5,20	= (1)	73	5,00	5,08	5,10	▲ (1)	70
Meta Taxa Selic - fim de período (% a.a.)	5,25	5,50	5,50	= (2)	114	6,00	6,25	6,25	= (1)	111	6,50	6,50	6,50	= (6)	80	6,25	6,50	6,50	= (2)	77
IGP-M (%)	12,66	14,32	14,81	▲ (3)	72	4,12	4,15	4,18	▲ (1)	64	3,85	4,00	4,00	= (3)	59	3,50	3,78	3,78	= (3)	56
Preços Administrados (%)	7,70	8,12	8,11	▼ (1)	55	4,01	4,30	4,30	= (1)	52	3,70	3,65	3,60	▼ (3)	39	3,60	3,50	3,50	= (2)	37
Produção Industrial (% de crescimento)	5,39	5,03	5,50	▲ (1)	13	2,49	2,00	2,00	= (2)	11	3,00	3,00	3,00	= (4)	10	2,82	2,75	2,50	▼ (1)	9
Conta Corrente (US\$ bilhões)	-10,00	-5,00	-1,80	▲ (1)	19	-15,80	-20,30	-20,30	= (2)	16	-27,40	-30,00	-30,00	= (1)	11	-32,80	-38,70	-38,70	= (1)	9
Balança Comercial (US\$ bilhões)	55,30	64,00	64,00	= (1)	19	54,00	56,50	55,02	▼ (1)	16	55,00	55,45	55,45	= (1)	10	54,05	57,00	55,00	▼ (1)	8
Investimento Direto no País (US\$ bilhões)	55,00	55,00	55,01	▲ (1)	17	64,40	61,00	63,50	▲ (1)	16	66,20	65,00	66,00	▲ (1)	11	67,80	65,00	67,00	▲ (1)	9
Dívida Líquida do Setor Público (% do PIB)	64,60	65,00	65,00	= (1)	17	66,40	66,30	66,20	▼ (1)	15	69,20	69,65	69,00	▼ (1)	13	71,90	71,25	70,60	▼ (1)	11
Resultado Primário (% do PIB)	-3,05	-3,10	-3,10	= (2)	20	-2,10	-2,00	-2,00	= (2)	19	-1,60	-1,20	-1,10	▲ (3)	16	-1,10	-0,85	-0,80	▲ (4)	14
Resultado Nominal (% do PIB)	-7,50	-7,30	-7,20	▲ (1)	16	-6,80	-6,60	-6,60	= (2)	15	-6,90	-6,60	-6,60	= (3)	12	-6,20	-5,90	-6,05	▼ (2)	10

* comportamento dos indicadores desde o Focus-Relatório de Mercado anterior; os valores entre parênteses expressam o número de semanas em que vem ocorrendo o último comportamento ** número de respostas na amostra mais recente

2021 — 2022 — 2023 — 2024 —

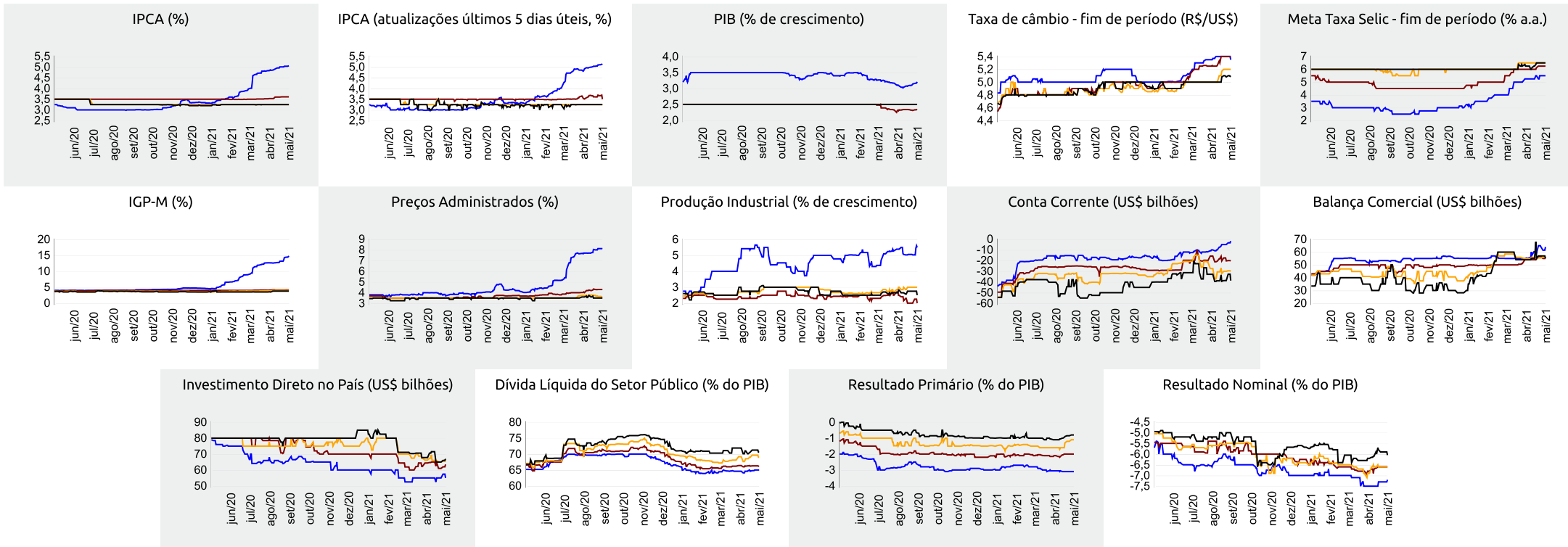



Expectativas de Mercado

7 de maio de 2021

▲ Aumento ▼ Diminuição = Estabilidade

Mediana - Agregado

	abr/21					mai/21					jun/21					Próximos 12 meses, suavizada				
	Há 4 semanas	Há 1 semana	Hoje	Comp. semanal *	Resp. **	Há 4 semanas	Há 1 semana	Hoje	Comp. semanal *	Resp. **	Há 4 semanas	Há 1 semana	Hoje	Comp. semanal *	Resp. **	Há 4 semanas	Há 1 semana	Hoje	Comp. semanal *	Resp. **
IPCA (%)	0,45	0,32	0,30	▼ (5)	123	0,29	0,40	0,46	▲ (7)	122	0,26	0,31	0,31	= (1)	122	3,89	4,04	4,06	▲ (3)	107
IPCA (atualizações últimos 5 dias úteis, %)	0,45	0,29	0,29	= (1)	35	0,30	0,44	0,60	▲ (5)	35	0,28	0,31	0,35	▲ (2)	35	3,93	4,11	4,22	▲ (4)	30
Taxa de câmbio - fim de período (R\$/US\$)	5,55	-	-			5,50	5,50	5,42	▼ (1)	104	5,50	5,45	5,42	▼ (2)	103					
Meta Taxa Selic (% a.a.)	-	-	-			3,50	3,50	-			4,00	4,25	4,25	= (1)	110					
IGP-M (%)	1,30	-	-			0,50	1,24	1,50	▲ (9)	74	0,27	0,52	0,72	▲ (5)	73	4,73	5,65	5,60	▼ (1)	61

* comportamento dos indicadores desde o Focus-Relatório de Mercado anterior; os valores entre parênteses expressam o número de semanas em que vem ocorrendo o último comportamento ** número de respostas na amostra mais recente

abr/21 — mai/21 — jun/21 — Próximos 12 meses, suavizada

