



▲ Aumento ▼ Diminuição = Estabilidade

Mediana - Agregado

	2021					2022					2023					2024				
	Há 4 semanas	Há 1 semana	Hoje	Comp. semanal *	Resp. **	Há 4 semanas	Há 1 semana	Hoje	Comp. semanal *	Resp. **	Há 4 semanas	Há 1 semana	Hoje	Comp. semanal *	Resp. **	Há 4 semanas	Há 1 semana	Hoje	Comp. semanal *	Resp. **
IPCA (%)	4,60	4,81	4,85	▲ (1)	120	3,50	3,52	3,53	▲ (2)	117	3,25	3,25	3,25	= (39)	99	3,25	3,25	3,25	= (11)	85
IPCA (atualizações últimos 5 dias úteis, %)	4,72	4,86	4,92	▲ (1)	37	3,51	3,61	3,51	▼ (1)	36	3,25	3,25	3,25	= (32)	28	3,15	3,25	3,25	= (1)	22
PIB (% de crescimento)	3,23	3,17	3,08	▼ (6)	68	2,39	2,33	2,33	= (1)	63	2,50	2,50	2,50	= (110)	49	2,50	2,50	2,50	= (57)	48
Taxa de câmbio - fim de período (R\$/US\$)	5,30	5,35	5,37	▲ (3)	103	5,20	5,25	5,25	= (1)	97	5,00	5,00	5,00	= (6)	71	5,00	5,00	5,00	= (6)	68
Meta Taxa Selic - fim de período (% a.a.)	4,50	5,00	5,25	▲ (1)	111	5,50	6,00	6,00	= (3)	107	6,00	6,50	6,50	= (2)	78	6,00	6,25	6,25	= (1)	77
IGP-M (%)	11,02	12,63	12,66	▲ (14)	75	4,03	4,10	4,12	▲ (1)	66	3,78	3,85	3,85	= (2)	58	3,55	3,50	3,50	= (3)	55
Preços Administrados (%)	6,15	7,64	7,70	▲ (1)	35	3,97	4,00	4,01	▲ (1)	34	3,50	3,70	3,70	= (1)	23	3,50	3,50	3,60	▲ (1)	23
Produção Industrial (% de crescimento)	4,69	5,29	5,39	▲ (6)	12	2,38	2,50	2,49	▼ (1)	11	2,73	2,70	3,00	▲ (1)	9	2,60	2,65	2,82	▲ (2)	8
Conta Corrente (US\$ bilhões)	-11,00	-11,83	-10,00	▲ (2)	17	-19,70	-20,40	-15,80	▲ (1)	14	-15,00	-21,00	-27,40	▼ (4)	8	-22,90	-32,80	-32,80	= (1)	8
Balança Comercial (US\$ bilhões)	55,00	55,00	55,30	▲ (1)	17	50,00	51,00	54,00	▲ (3)	13	58,50	55,45	55,00	▼ (3)	7	60,00	54,05	54,05	= (2)	6
Investimento Direto no País (US\$ bilhões)	52,50	55,00	55,00	= (3)	15	60,00	62,20	64,40	▲ (1)	13	70,00	67,40	66,20	▼ (2)	8	70,55	67,80	67,80	= (1)	8
Dívida Líquida do Setor Público (% do PIB)	65,00	64,60	64,60	= (1)	15	66,20	66,20	66,40	▲ (1)	13	68,15	68,10	69,20	▲ (1)	10	71,10	71,90	71,90	= (2)	9
Resultado Primário (% do PIB)	-2,90	-3,05	-3,05	= (1)	20	-2,04	-2,15	-2,10	▲ (1)	18	-1,50	-1,60	-1,60	= (3)	15	-1,00	-1,05	-1,10	▼ (2)	15
Resultado Nominal (% do PIB)	-7,10	-7,50	-7,50	= (2)	17	-6,70	-6,80	-6,80	= (2)	15	-6,50	-6,90	-6,90	= (1)	12	-6,40	-6,30	-6,20	▲ (1)	9

* comportamento dos indicadores desde o Focus-Relatório de Mercado anterior; os valores entre parênteses expressam o número de semanas em que vem ocorrendo o último comportamento ** número de respostas na amostra mais recente

2021 — 2022 — 2023 — 2024 —

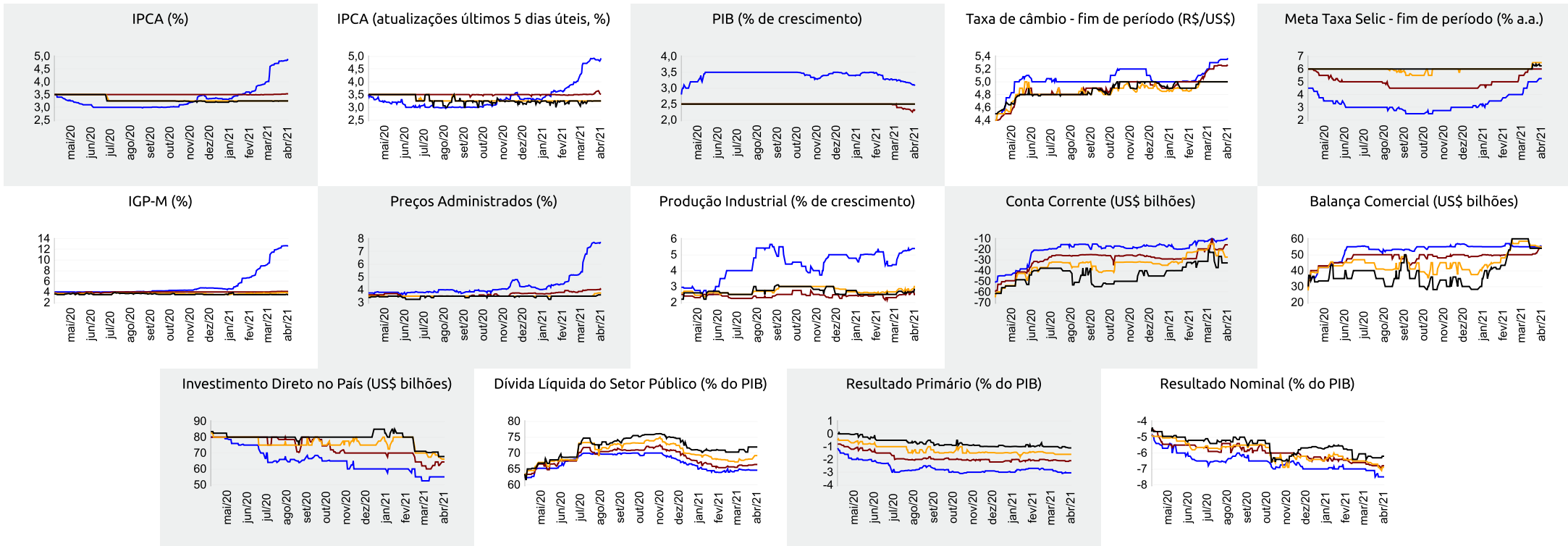



▲ Aumento ▼ Diminuição = Estabilidade

Mediana - Agregado

	abr/21					mai/21					jun/21					Próximos 12 meses, suavizada				
	Há 4 semanas	Há 1 semana	Hoje	Comp. semanal *	Resp. **	Há 4 semanas	Há 1 semana	Hoje	Comp. semanal *	Resp. **	Há 4 semanas	Há 1 semana	Hoje	Comp. semanal *	Resp. **	Há 4 semanas	Há 1 semana	Hoje	Comp. semanal *	Resp. **
IPCA (%)	0,43	0,46	0,45	▼ (1)	117	0,26	0,28	0,29	▲ (3)	117	0,24	0,25	0,26	▲ (1)	117	4,27	3,97	3,89	▼ (4)	101
IPCA (atualizações últimos 5 dias úteis, %)	0,47	0,42	0,45	▲ (1)	37	0,27	0,29	0,30	▲ (1)	37	0,24	0,22	0,28	▲ (1)	37	4,31	3,97	3,93	▼ (4)	30
Taxa de câmbio - fim de período (R\$/US\$)	5,50	5,55	5,55	= (1)	100	5,40	5,50	5,50	= (2)	100	5,40	5,50	5,50	= (1)	101					
Meta Taxa Selic (% a.a.)	-	-	-			3,00	3,50	3,50	= (2)	111	3,50	4,00	4,00	= (2)	111					
IGP-M (%)	1,17	1,36	1,30	▼ (1)	73	0,40	0,48	0,50	▲ (5)	73	0,24	0,25	0,27	▲ (1)	73	5,39	5,04	4,73	▼ (3)	61

* comportamento dos indicadores desde o Focus-Relatório de Mercado anterior; os valores entre parênteses expressam o número de semanas em que vem ocorrendo o último comportamento ** número de respostas na amostra mais recente

abr/21 — mai/21 — jun/21 — Próximos 12 meses, suavizada

