

▲ Aumento ▼ Diminuição = Estabilidade

Mediana - Agregado

	2020					2021					2022					2023				
	Há 4 semanas	Há 1 semana	Hoje	Comp. semanal *	Resp. **	Há 4 semanas	Há 1 semana	Hoje	Comp. semanal *	Resp. **	Há 4 semanas	Há 1 semana	Hoje	Comp. semanal *	Resp. **	Há 4 semanas	Há 1 semana	Hoje	Comp. semanal *	Resp. **
IPCA (%)	4,35	4,38	4,37	▼ (2)	99	3,34	3,32	3,34	▲ (1)	99	3,50	3,50	3,50	= (76)	90	3,25	3,25	3,25	= (26)	81
IPCA (atualizações últimos 5 dias úteis, %)	4,37	4,38	4,36	▼ (3)	49	3,34	3,34	3,35	▲ (1)	49	3,50	3,50	3,50	= (1)	46	3,25	3,25	3,25	= (19)	41
PIB (% de crescimento)	-4,41	-4,36	-4,37	▼ (1)	67	3,50	3,40	3,41	▲ (1)	66	2,50	2,50	2,50	= (142)	53	2,50	2,50	2,50	= (97)	50
Taxa de câmbio - fim de período (R\$/US\$)	5,20	-	-	-	-	5,03	5,00	5,00	= (3)	94	4,95	4,90	4,90	= (1)	77	4,90	4,85	4,85	= (1)	69
Meta Taxa Selic - fim de período (% a.a.)	-	-	-	-	-	3,00	3,00	3,25	▲ (1)	89	4,50	4,50	4,75	▲ (1)	83	6,00	6,00	6,00	= (11)	70
IGP-M (%)	24,10	-	-	-	-	4,75	4,58	4,60	▲ (1)	56	4,00	4,00	4,00	= (25)	48	3,59	3,50	3,50	= (3)	41
Preços Administrados (%)	2,37	2,70	2,70	= (1)	21	4,24	4,11	4,02	▼ (3)	21	3,71	3,69	3,69	= (1)	20	3,50	3,50	3,50	= (54)	14
Produção Industrial (% de crescimento)	-5,00	-5,00	-4,94	▲ (1)	11	5,00	4,78	4,78	= (1)	10	2,48	2,43	2,45	▲ (2)	10	2,87	2,67	2,67	= (2)	7
Conta Corrente (US\$ bilhões)	-4,45	-4,60	-4,50	▲ (1)	15	-17,00	-16,00	-16,00	= (1)	15	-27,44	-29,10	-29,05	▲ (1)	10	-32,19	-35,00	-33,60	▲ (1)	6
Balança Comercial (US\$ bilhões)	57,63	55,05	-	-	-	56,50	55,10	55,00	▼ (1)	17	49,45	48,90	50,00	▲ (1)	11	40,60	37,50	41,85	▲ (1)	8
Investimento Direto no País (US\$ bilhões)	41,30	40,00	40,00	= (3)	15	60,00	60,00	60,00	= (8)	15	70,00	70,00	70,00	= (9)	10	75,00	77,50	77,50	= (1)	6
Dívida Líquida do Setor Público (% do PIB)	65,70	64,60	63,75	▼ (7)	16	67,01	66,30	64,95	▼ (9)	16	69,30	67,71	66,80	▼ (3)	14	71,40	69,60	69,40	▼ (6)	11
Resultado Primário (% do PIB)	-11,50	-10,60	-10,60	= (2)	18	-2,90	-3,00	-3,00	= (3)	18	-2,20	-2,11	-2,01	▲ (2)	16	-1,47	-1,47	-1,47	= (1)	12
Resultado Nominal (% do PIB)	-15,20	-15,00	-14,95	▲ (1)	16	-7,00	-7,00	-7,00	= (5)	16	-6,20	-6,25	-6,25	= (2)	14	-6,40	-6,40	-6,40	= (4)	11

\* comportamento dos indicadores desde o Focus-Relatório de Mercado anterior; os valores entre parênteses expressam o número de semanas em que vem ocorrendo o último comportamento \*\* número de respostas na amostra mais recente

2020 — 2021 — 2022 — 2023

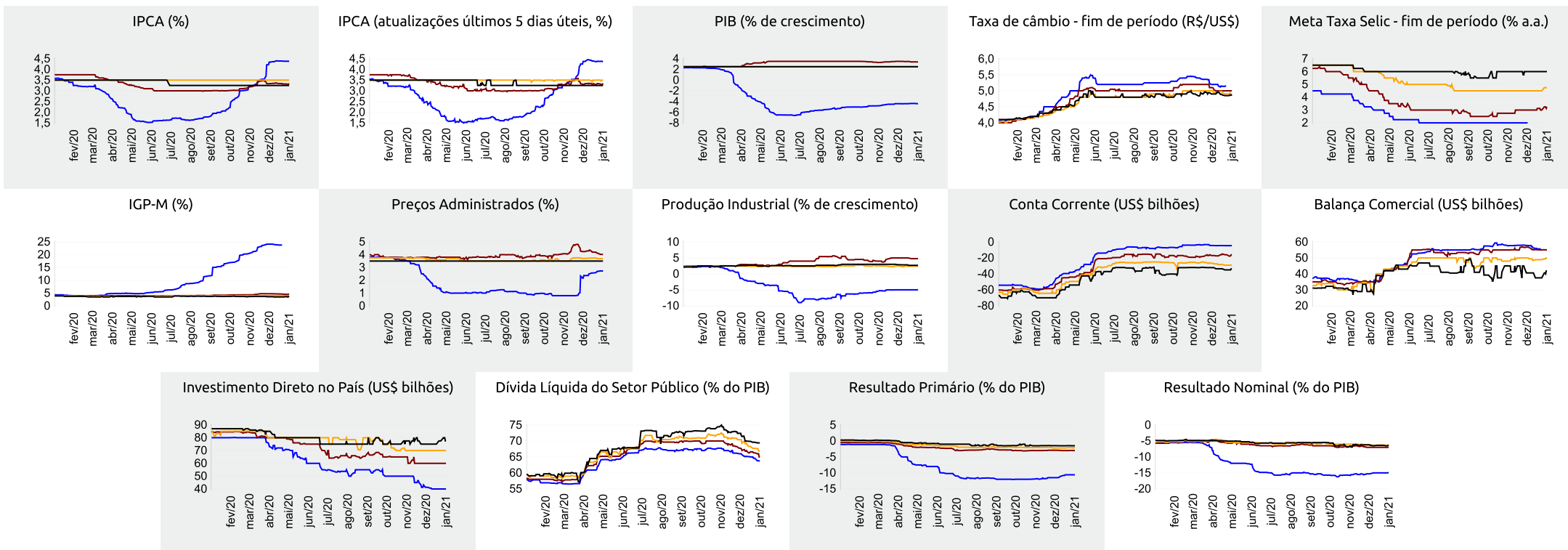



▲ Aumento ▼ Diminuição = Estabilidade

Mediana - Agregado	dez/20					jan/21					fev/21					Próximos 12 meses, suavizada				
	Há 4 semanas	Há 1 semana	Hoje	Comp. semanal *	Resp. **	Há 4 semanas	Há 1 semana	Hoje	Comp. semanal *	Resp. **	Há 4 semanas	Há 1 semana	Hoje	Comp. semanal *	Resp. **	Há 4 semanas	Há 1 semana	Hoje	Comp. semanal *	Resp. **
IPCA (%)	1,19	1,22	1,21	▼ (2)	98	0,37	0,30	0,23	▼ (6)	97	0,39	0,38	0,38	= (3)	97	3,99	3,56	3,39	▼ (5)	91
IPCA (atualizações últimos 5 dias úteis, %)	1,21	1,22	1,20	▼ (3)	48	0,35	0,12	0,19	▲ (1)	47	0,40	0,40	0,38	▼ (1)	47	4,00	3,56	3,41	▼ (5)	44
Taxa de câmbio - fim de período (R\$/US\$)	5,20	-	-	-	-	5,19	5,14	5,15	▲ (2)	90	5,20	5,14	5,15	▲ (1)	90	-	-	-	-	-
Meta Taxa Selic (% a.a.)	-	-	-	-	-	2,00	2,00	2,00	= (28)	89	-	-	-	-	-	-	-	-	-	-
IGP-M (%)	1,75	-	-	-	-	0,73	0,68	0,70	▲ (2)	57	0,46	0,46	0,44	▼ (1)	57	5,50	4,55	4,54	▼ (5)	42

\* comportamento dos indicadores desde o Focus-Relatório de Mercado anterior; os valores entre parênteses expressam o número de semanas em que vem ocorrendo o último comportamento \*\* número de respostas na amostra mais recente

dez/20 — jan/21 — fev/21 — Próximos 12 meses, suavizada

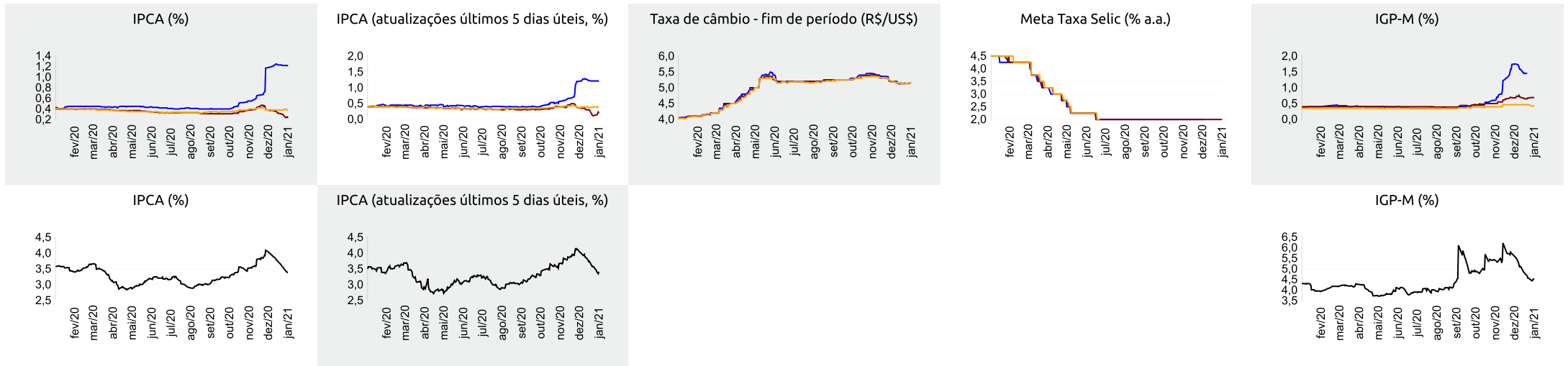



▲ Aumento ▼ Diminuição = Estabilidade

### Mediana - Top 5 Curto Prazo

	dez/20				jan/21				fev/21			
	Há 4 semanas	Há 1 semana	Hoje	Comp. semanal *	Há 4 semanas	Há 1 semana	Hoje	Comp. semanal *	Há 4 semanas	Há 1 semana	Hoje	Comp. semanal *
IPCA (%)	1,18	1,19	1,17	▼ (2)	0,39	0,13	0,19	▲ (1)	0,30	0,32	0,33	▲ (3)
IGP-M (%)	2,20	-	-	-	1,10	1,15	0,96	▼ (1)	0,35	0,38	0,40	▲ (1)
Taxa de câmbio - fim de período (R\$/US\$)	5,15	-	-	-	5,18	5,15	5,16	▲ (1)	5,24	5,17	5,19	▲ (1)
Meta Taxa Selic (% a.a.)	-	-	-	-	2,00	2,00	2,00	= (15)	-	-	-	-

\* comportamento dos indicadores desde o Focus-Relatório de Mercado anterior; os valores entre parênteses expressam o número de semanas em que vem ocorrendo o último comportamento \*\* número de respostas na amostra mais recente

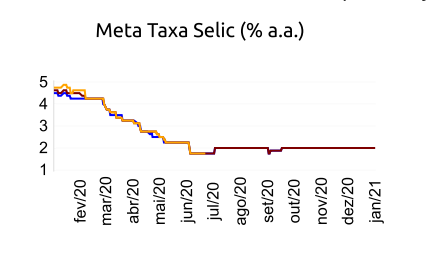
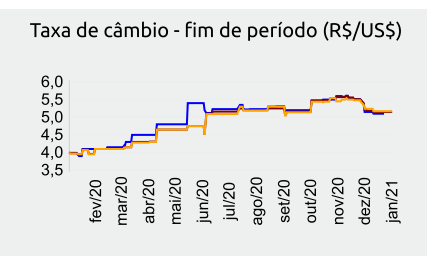
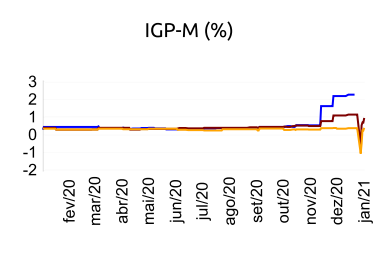
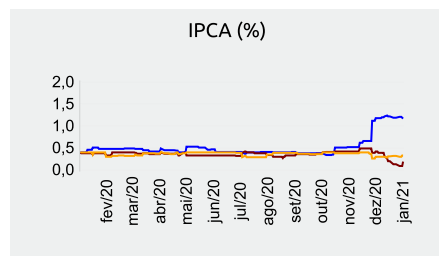

### Mediana - Top 5 Curto Prazo

	2020				2021				2022				2023			
	Há 4 semanas	Há 1 semana	Hoje	Comp. semanal *	Há 4 semanas	Há 1 semana	Hoje	Comp. semanal *	Há 4 semanas	Há 1 semana	Hoje	Comp. semanal *	Há 4 semanas	Há 1 semana	Hoje	Comp. semanal *
IPCA (%)	4,34	4,35	4,33	▼ (2)	3,32	3,27	3,33	▲ (1)	3,46	3,36	3,46	▲ (1)	3,25	3,25	3,25	= (17)
IGP-M (%)	24,65	-	-	-	3,94	3,81	3,94	▲ (1)	4,00	3,75	3,50	▼ (1)	3,88	4,00	4,38	▲ (1)
Taxa de câmbio - fim de período (R\$/US\$)	5,15	-	-	-	5,25	5,17	5,21	▲ (1)	5,00	5,00	4,95	▼ (1)	5,06	5,06	5,03	▼ (1)
Meta Taxa Selic - fim de período (% a.a.)	-	-	-	-	3,00	3,00	3,00	= (9)	4,00	4,00	4,25	▲ (1)	5,25	5,25	5,25	= (10)

\* comportamento dos indicadores desde o Focus-Relatório de Mercado anterior; os valores entre parênteses expressam o número de semanas em que vem ocorrendo o último comportamento \*\* número de respostas na amostra mais recente

### Mediana - Top 5 Médio Prazo

	2020				2021				2022				2023			
	Há 4 semanas	Há 1 semana	Hoje	Comp. semanal *	Há 4 semanas	Há 1 semana	Hoje	Comp. semanal *	Há 4 semanas	Há 1 semana	Hoje	Comp. semanal *	Há 4 semanas	Há 1 semana	Hoje	Comp. semanal *
IPCA (%)	4,34	4,34	4,31	▼ (1)	3,41	3,41	3,74	▲ (1)	3,52	3,52	3,63	▲ (1)	3,50	3,50	3,50	= (4)
IGP-M (%)	24,17	-	-	-	5,11	4,44	4,04	▼ (1)	3,90	3,90	3,80	▼ (1)	3,75	3,75	3,50	▼ (1)
Taxa de câmbio - fim de período (R\$/US\$)	5,41	-	-	-	5,25	5,05	5,05	= (3)	4,95	4,93	4,93	= (3)	4,95	4,95	4,95	= (9)
Meta Taxa Selic - fim de período (% a.a.)	-	-	-	-	3,13	3,00	2,88	▼ (1)	4,00	4,00	4,00	= (17)	4,75	4,75	4,75	= (9)

\* comportamento dos indicadores desde o Focus-Relatório de Mercado anterior; os valores entre parênteses expressam o número de semanas em que vem ocorrendo o último comportamento \*\* número de respostas na amostra mais recente