



Expectativas de Mercado

11 de dezembro de 2020

▲ Aumento ▼ Diminuição = Estabilidade

Mediana - Agregado

	2020					2021					2022					2023				
	Há 4 semanas	Há 1 semana	Hoje	Comp. semanal *	Resp. **	Há 4 semanas	Há 1 semana	Hoje	Comp. semanal *	Resp. **	Há 4 semanas	Há 1 semana	Hoje	Comp. semanal *	Resp. **	Há 4 semanas	Há 1 semana	Hoje	Comp. semanal *	Resp. **
IPCA (%)	3,25	4,21	4,35	▲ (18)	125	3,22	3,34	3,34	= (1)	125	3,50	3,50	3,50	= (72)	108	3,25	3,25	3,25	= (22)	96
IPCA (atualizações últimos 5 dias úteis, %)	3,39	4,25	4,37	▲ (10)	38	3,38	3,33	3,34	▲ (1)	38	3,50	3,50	3,50	= (6)	36	3,25	3,25	3,25	= (15)	31
PIB (% de crescimento)	-4,66	-4,40	-4,41	▼ (1)	78	3,31	3,50	3,50	= (1)	78	2,50	2,50	2,50	= (138)	59	2,50	2,50	2,50	= (93)	55
Taxa de câmbio - fim de período (R\$/US\$)	5,41	5,22	5,20	▼ (5)	110	5,20	5,10	5,03	▼ (2)	108	5,00	5,00	4,95	▼ (1)	84	4,88	4,94	4,90	▼ (2)	76
Meta Taxa Selic - fim de período (% a.a.)	2,00	2,00	-			2,75	3,00	3,00	= (3)	114	4,50	4,50	4,50	= (16)	99	6,00	6,00	6,00	= (7)	84
IGP-M (%)	21,21	24,09	24,10	▲ (22)	76	4,34	4,73	4,75	▲ (1)	71	4,00	4,00	4,00	= (21)	54	3,69	3,59	3,59	= (1)	46
Preços Administrados (%)	0,80	2,33	2,37	▲ (3)	32	4,04	4,27	4,24	▼ (2)	32	3,50	3,73	3,71	▼ (2)	31	3,50	3,50	3,50	= (50)	21
Produção Industrial (% de crescimento)	-5,34	-5,00	-5,00	= (1)	14	3,72	5,00	5,00	= (2)	13	2,46	2,48	2,48	= (1)	12	3,00	3,00	2,87	▼ (1)	8
Conta Corrente (US\$ bilhões)	-3,60	-4,22	-4,45	▼ (2)	23	-17,75	-16,00	-17,00	▼ (1)	23	-26,00	-26,00	-27,44	▼ (2)	15	-32,10	-32,10	-32,19	▼ (2)	13
Balança Comercial (US\$ bilhões)	57,73	58,00	57,63	▼ (1)	23	55,10	56,50	56,50	= (2)	23	49,00	50,00	49,45	▼ (1)	14	41,25	43,70	40,60	▼ (2)	10
Investimento Direto no País (US\$ bilhões)	50,00	43,15	41,30	▼ (2)	23	60,00	60,00	60,00	= (4)	23	70,00	70,00	70,00	= (5)	16	75,00	75,00	75,00	= (1)	14
Dívida Líquida do Setor Público (% do PIB)	67,00	66,10	65,70	▼ (3)	25	69,60	68,10	67,01	▼ (5)	25	71,20	70,40	69,30	▼ (5)	21	73,50	72,40	71,40	▼ (2)	17
Resultado Primário (% do PIB)	-12,00	-11,50	-11,50	= (2)	27	-3,00	-2,90	-2,90	= (2)	27	-2,01	-2,20	-2,20	= (1)	23	-1,50	-1,47	-1,47	= (1)	18
Resultado Nominal (% do PIB)	-15,56	-15,31	-15,20	▲ (1)	25	-6,60	-7,00	-7,00	= (1)	25	-6,00	-6,20	-6,20	= (1)	21	-6,20	-6,20	-6,40	▼ (1)	17

\* comportamento dos indicadores desde o Focus-Relatório de Mercado anterior; os valores entre parênteses expressam o número de semanas em que vem ocorrendo o último comportamento \*\* número de respostas na amostra mais recente

2020 — 2021 — 2022 — 2023

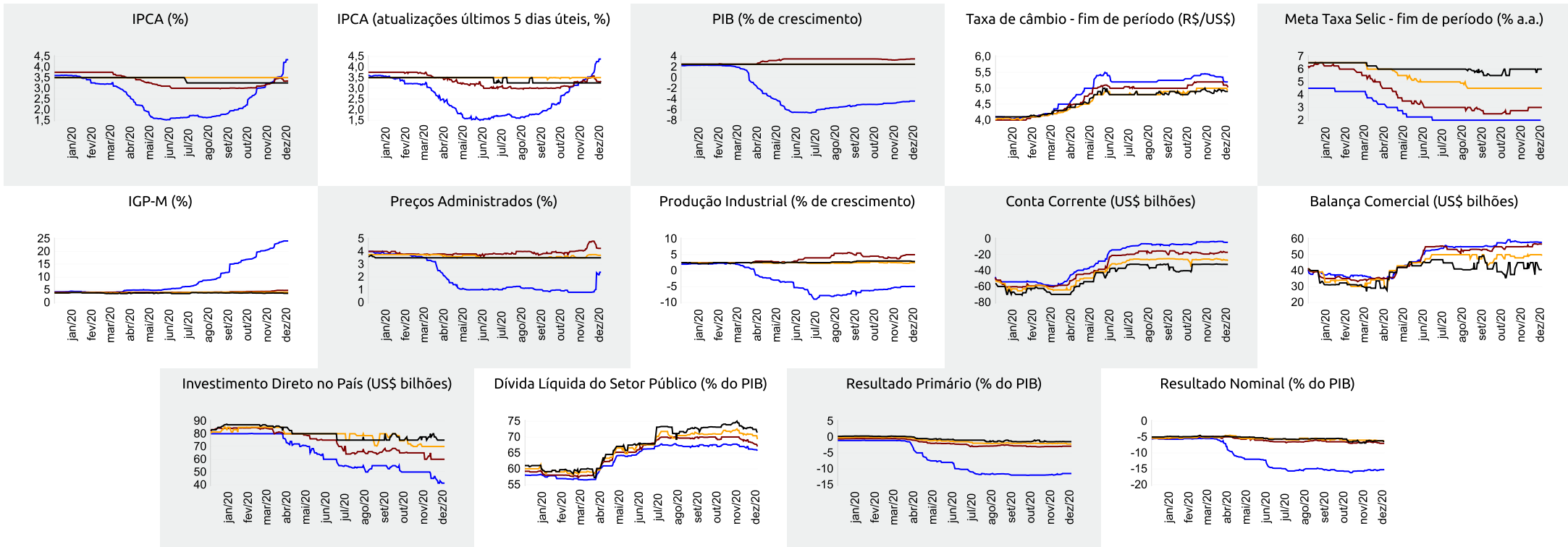



Expectativas de Mercado

11 de dezembro de 2020

▲ Aumento ▼ Diminuição = Estabilidade

Mediana - Agregado

	dez/20					jan/21					fev/21					Próximos 12 meses, suavizada				
	Há 4 semanas	Há 1 semana	Hoje	Comp. semanal *	Resp. **	Há 4 semanas	Há 1 semana	Hoje	Comp. semanal *	Resp. **	Há 4 semanas	Há 1 semana	Hoje	Comp. semanal *	Resp. **	Há 4 semanas	Há 1 semana	Hoje	Comp. semanal *	Resp. **
IPCA (%)	0,56	1,17	1,19	▲ (9)	123	0,39	0,39	0,37	▼ (2)	122	0,40	0,38	0,39	▲ (1)	120	3,56	4,09	3,99	▼ (1)	114
IPCA (atualizações últimos 5 dias úteis, %)	0,60	1,20	1,21	▲ (6)	37	0,40	0,38	0,35	▼ (2)	37	0,42	0,38	0,40	▲ (1)	37	3,84	4,14	4,00	▼ (1)	36
Taxa de câmbio - fim de período (R\$/US\$)	5,41	5,22	5,20	▼ (5)	110	5,40	5,23	5,19	▼ (2)	105	5,35	5,24	5,20	▼ (2)	105					
Meta Taxa Selic (% a.a.)	2,00	2,00	-			2,00	2,00	2,00	= (24)	113	-	-	-							
IGP-M (%)	0,77	1,74	1,75	▲ (8)	74	0,55	0,68	0,73	▲ (5)	73	0,40	0,46	0,46	= (2)	72	5,38	5,72	5,50	▼ (1)	66

\* comportamento dos indicadores desde o Focus-Relatório de Mercado anterior; os valores entre parênteses expressam o número de semanas em que vem ocorrendo o último comportamento \*\* número de respostas na amostra mais recente

dez/20 — jan/21 — fev/21 — Próximos 12 meses, suavizada

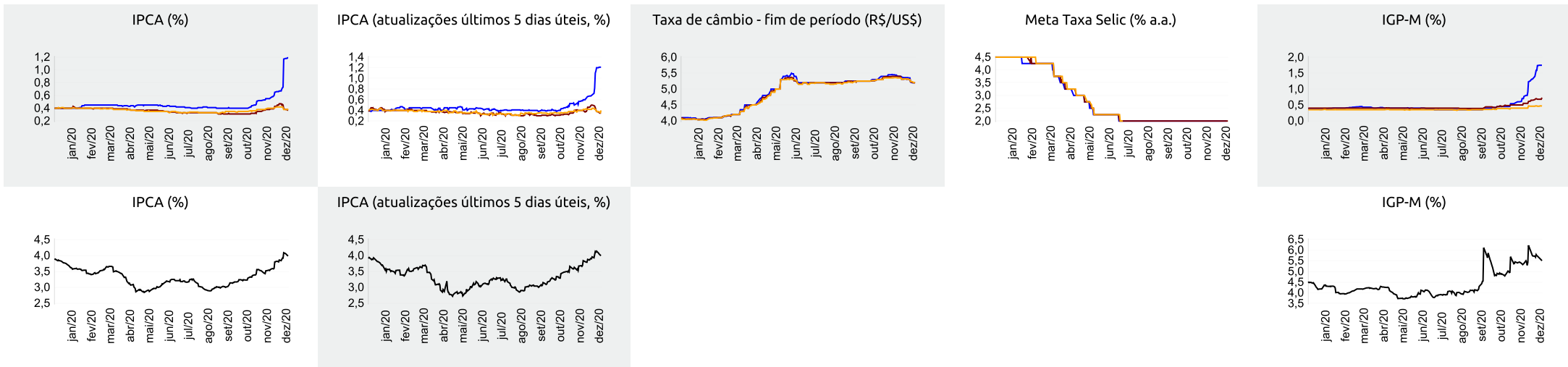



Expectativas de Mercado

11 de dezembro de 2020

▲ Aumento ▼ Diminuição = Estabilidade

Mediana - Top 5 Curto Prazo

	dez/20				jan/21				fev/21			
	Há 4 semanas	Há 1 semana	Hoje	Comp. semanal *	Há 4 semanas	Há 1 semana	Hoje	Comp. semanal *	Há 4 semanas	Há 1 semana	Hoje	Comp. semanal *
IPCA (%)	0,52	1,12	1,18	▲ (4)	0,42	0,39	0,39	= (1)	0,38	0,26	0,30	▲ (1)
IGP-M (%)	0,54	2,20	2,20	= (1)	0,50	1,10	1,10	= (1)	0,30	0,39	0,35	▼ (1)
Taxa de câmbio - fim de período (R\$/US\$)	5,58	5,48	5,15	▼ (5)	5,57	5,48	5,18	▼ (4)	5,50	5,43	5,24	▼ (3)
Meta Taxa Selic (% a.a.)	2,00	2,00	-		2,00	2,00	2,00	= (11)	-	-	-	

\* comportamento dos indicadores desde o Focus-Relatório de Mercado anterior; os valores entre parênteses expressam o número de semanas em que vem ocorrendo o último comportamento \*\* número de respostas na amostra mais recente

dez/20 — jan/21 — fev/21

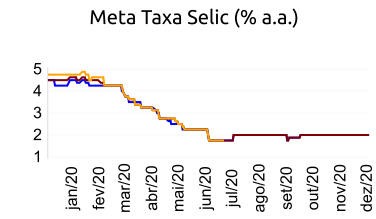
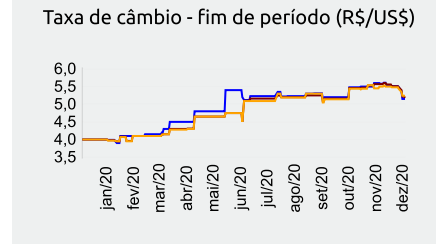
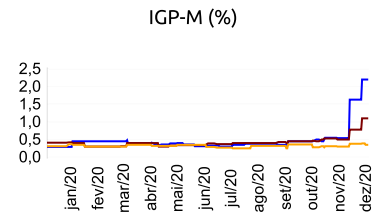
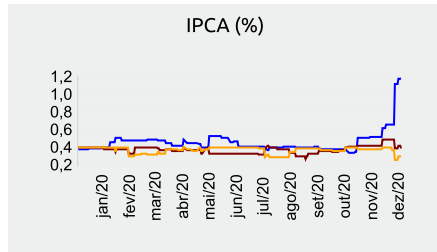

Mediana - Top 5 Curto Prazo

	2020				2021				2022				2023			
	Há 4 semanas	Há 1 semana	Hoje	Comp. semanal *	Há 4 semanas	Há 1 semana	Hoje	Comp. semanal *	Há 4 semanas	Há 1 semana	Hoje	Comp. semanal *	Há 4 semanas	Há 1 semana	Hoje	Comp. semanal *
IPCA (%)	3,15	4,20	4,34	▲ (4)	3,01	3,35	3,32	▼ (2)	3,22	3,38	3,46	▲ (2)	3,25	3,25	3,25	= (13)
IGP-M (%)	20,16	24,65	24,65	= (1)	4,34	3,94	3,94	= (1)	3,90	3,90	4,00	▲ (1)	3,90	3,90	3,88	▼ (1)
Taxa de câmbio - fim de período (R\$/US\$)	5,58	5,48	5,15	▼ (5)	5,26	5,28	5,25	▼ (1)	4,95	4,95	5,00	▲ (1)	5,03	5,03	5,06	▲ (1)
Meta Taxa Selic - fim de período (% a.a.)	2,00	2,00	-		3,00	3,00	3,00	= (5)	4,00	4,00	4,00	= (6)	5,25	5,25	5,25	= (6)

\* comportamento dos indicadores desde o Focus-Relatório de Mercado anterior; os valores entre parênteses expressam o número de semanas em que vem ocorrendo o último comportamento \*\* número de respostas na amostra mais recente

Mediana - Top 5 Médio Prazo

	2020				2021				2022				2023			
	Há 4 semanas	Há 1 semana	Hoje	Comp. semanal *	Há 4 semanas	Há 1 semana	Hoje	Comp. semanal *	Há 4 semanas	Há 1 semana	Hoje	Comp. semanal *	Há 4 semanas	Há 1 semana	Hoje	Comp. semanal *
IPCA (%)	3,14	4,04	4,34	▲ (14)	3,36	3,41	3,41	= (1)	3,50	3,50	3,52	▲ (1)	3,38	3,38	3,50	▲ (1)
IGP-M (%)	21,26	24,31	24,17	▼ (1)	6,48	6,41	5,11	▼ (1)	3,50	3,80	3,90	▲ (2)	3,50	3,50	3,75	▲ (1)
Taxa de câmbio - fim de período (R\$/US\$)	5,55	5,25	5,41	▲ (1)	5,24	5,22	5,25	▲ (1)	4,95	4,95	4,95	= (1)	4,95	4,95	4,95	= (5)
Meta Taxa Selic - fim de período (% a.a.)	2,00	2,00	-		2,25	3,13	3,13	= (1)	4,00	4,00	4,00	= (13)	4,75	4,75	4,75	= (5)

\* comportamento dos indicadores desde o Focus-Relatório de Mercado anterior; os valores entre parênteses expressam o número de semanas em que vem ocorrendo o último comportamento \*\* número de respostas na amostra mais recente