



Fechamento do Mercado – 17/08/2020



Fechamento*

Ibovespa: 99.595
(-1,73%)

BR\$/US\$: 5,50
(+1,42%)

DI Jan/27: 6,96%
(+13 bps)

S&P 500: 3.381
(+0,27%)



Maiores Altas

ABEV3: R\$ 16,08
(+5,37%)

JBSS3: R\$ 23,89
(+2,53%)

KLBN11: R\$ 25,68
(+2,11%)



Maiores Baixas

HGTX3: R\$ 15,06
(-8,34%)

ELET3: R\$ 31,81
(-6,66%)

GOLL4: R\$ 17,55
(-6,05%)

Fonte: Bloomberg / Guide
Investimentos

Convenção Democrata – Guedes vai ou fica? – Auxílio emergencial

Por José Carmo

❶ - Os investidores seguem monitorando a possibilidade de um acordo entre democratas e republicanos em torno da aprovação do pacote de estímulo para a economia, com elevação de novos casos de coronavírus como pano de fundo. Além do constante acirramento nas tensões sino-americanas, cujo último episódio foi a decisão do presidente Donald Trump de aumentar as restrições contra a Huawei, gigante de tecnologia chinesa.

❷ - As eleições americanas estão a cada dia ganhando relevância no cenário global. Ontem, ocorreu o início da Convenção dos Democratas para a confirmação da candidatura de Joe Biden para a presidência e de Kamala Harris como vice. Como esperado, os integrantes do evento não pouparam críticas a atual gestão de Trump. Dentre os convidados, devemos destacar a participação do principal adversário de Biden durante as primárias, Bernie Sanders. E também de Michelle Obama ex-primeira dama. Além de alguns membros do partido republicano que são contrários a Trump. A primeira sinalização deste evento sugere que Biden deverá apostar numa coalização para evitar que ocorra novamente a fragmentação do partido como em 2016.

❸ - Por aqui, o presidente Jair Bolsonaro em entrevista para a rede CNN, disse que a saída de Paulo Guedes está fora de cogitação e que ele é um aliado de primeira hora. A declaração tende a diminuir os ruídos em torno da demissão do ministro, além sinalizar por enquanto, a manutenção do compromisso do presidente com as idéias defendidas por Guedes.

❹ - O auxílio emergencial para os trabalhadores informais contribuiu para reduzir os impactos da pandemia na economia, sendo responsável pela retomada parcial de segmentos de serviços, indústria e comércio. Encontramos tais evidências nos resultados de alguns indicadores setoriais de junho divulgados pelo IBGE, que ficaram acima das expectativas. Contudo, com a chegada do pagamento da última parcela cresce o debate sobre a manutenção da medida do programa, cujo o custo estimado é de aproximadamente R\$ 50 bi/mês. As últimas três pesquisas indicaram mudanças positivas e significativas na popularidade do presidente, o que deve aumentar a propensão do executivo de manter a medida.

Ibovespa futuro (INDV20 – contrato com vencimento para 14 de outubro) abriu em alta nesta terça. Às 9h07min subiu +1,48% aos 101.260 pontos.

Embora considerado um indicador de como poderá se comportar o mercado, esse índice nem sempre antecipa as informações que vão condicionar o pregão a partir das 10h.

O mercado repercutiu nesta terça-feira a audiência na véspera entre o ministro da Economia, Paulo Guedes, e o presidente Jair Bolsonaro.

Segundo analistas políticos, Guedes perguntou a Bolsonaro: “tamo junto ou não?”. E o presidente teria respondido: “Nós tamos casados, PG”.

Resta saber se isso será suficiente para acalmar os investidores após os rumores de que Paulo Guedes estaria sendo frito no governo. Bolsonaro afirmou também que a saída do ministro da Economia “nunca foi cogitada”.

Guedes destacou na noite de ontem que o governo federal vai fazer remanejamento de recursos a fim de criar as condições para que sejam feitos investimentos públicos sem “furar” o teto de gastos. Devem ser remanejados pelo menos R\$ 5 bilhões no orçamento deste ano a fim de garantir dinheiro para obras.

As Bolsas na Europa operam em alta nesta terça-feira. Nos EUA, os futuros de ações em NY sinalizam que a abertura será no positivo.

Petróleo e minério

O petróleo Brent tinha leve queda de -0,20% (US\$ 45,28).

O contrato futuro mais líquido do minério de ferro negociado na bolsa de Dalian, na China, fechou em alta de +3,48% cotado em 863 iuanes por tonelada (124,67 dólares/tonelada). Dalian é referência para o minério da mineradora brasileira Vale (VALE3).

Futuros de ações americanos

Em Wall Street, o Dow Jones futuro operava em alta de +0,17% e o S&P 500 futuro com valorização de +0,11% às 9h05min.

Bolsas	13/08/20	Dia (%)	Mês (%)	Ano (%)	30d
EUA - S&P (**)	3,373	-0.20	6.92	4.42	
Europa - Bloomberg 500 (**)	246	-0.60	0.40	-10.91	
Japão - Nikkei (**)	23,250	1.78	2.04	-1.72	
China - Shanghai (**)	3,321	0.04	-3.56	8.87	
Ibovespa (em pontos) (**)	100,461	-1.62	1.79	-13.13	
Moedas	13/08/20	Dia (%)	Mês (%)	Ano (%)	30d
Euro - US\$/€ (**)	1.18	0.25	4.14	5.37	
Iene - ¥/US\$ (**)	106.9	0.02	-0.34	-1.68	
Libra - US\$/£ (**)	1.31	0.25	4.08	-1.41	
Peso mexicano - MXN/US\$ (**)	22.17	-0.84	-2.61	17.27	
Yuan - RMB/US\$ (**)	6.95	0.11	-0.75	-0.26	
Real - BRL/US\$ (**)	5.37	-1.11	-0.66	33.24	
Real - BRL/€ (**)	6.34	-0.92	3.48	40.79	
Juros doméstico	13/08/20	Dia (%)	Mês (%)	Ano (%)	30d
Taxa Selic - meta (% aa) (*)	2.00	0.00	-0.25	-2.50	
Taxa de juros prefixada 360 dias - Swap Pré-DI (% aa) (*)	2.41	0.00	0.00	-2.14	
Contrato futuro de DI com vencimento em jan/21 (%) (*)	1.89	0.01	-0.18	-2.67	
NTN-B 2024 (%) (*)	1.35	0.00	-0.05	-0.90	
NTN-B 2050 (%) (*)	3.96	-0.05	0.02	0.49	
Commodities	13/08/20	Dia (%)	Mês (%)	Ano (%)	30d
Índice de commodities em US\$ - CRB (em pontos) (*)	149	0.58	8.26	-36.85	
Petróleo - Brent (US\$/barril) - 1º futuro (**)	44.96	-1.03	5.24	-31.88	
Ouro (US\$/Onça Troy) - spot (**)	1,957	1.13	7.86	28.47	
Soja (US\$/bushel) - Chicago, 1º futuro (**)	907.25	1.88	3.51	-3.79	
Milho (US\$/bushel) - Chicago, 1º futuro (**)	325	3.42	-2.62	-16.12	
Boi (R\$/arroba) - BMF, 1º futuro (**)	226.50	0.09	3.05	10.21	

Fonte: Economia em Dia

USD/BRL 5,4336 -0,0755 (-1,37%)

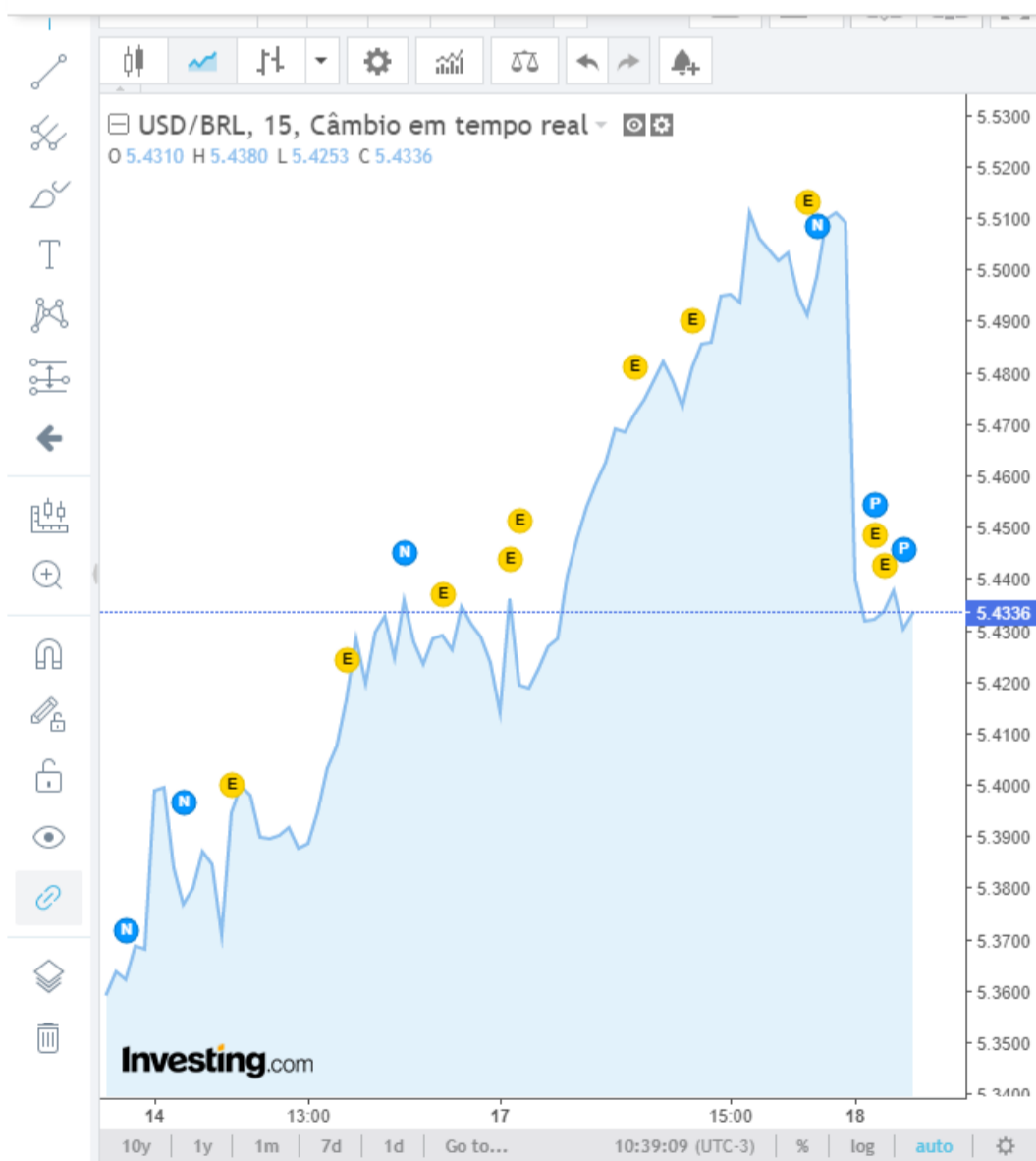



Auxílio emergencial reduz impacto da pandemia na economia

Benefício que contemplou quase metade da população garantiu retomada parcial de segmentos da indústria, comércio e serviços. Mas economistas temem que, sem ele, recuperação possa ser dificultada.



Auxílio emergencial reduz impacto da pandemia na economia

Benefício que contemplou quase metade da população garantiu retomada parcial de segmentos da indústria, comércio e serviços. Mas economistas temem que, sem ele, recuperação possa ser dificultada.



Auxílio emergencial reduz impacto da pandemia na economia **Auxílio emergencial reduz impacto da pandemia na economia**

Chapa democrata une experiência e tradição com a perspectiva de uma mulher não branca. Veterano Biden é candidato oficial à presidência dos EUA, mas Harris pode dar impulso vital a sua campanha, como vice.



Resumo de hoje — Por Nexo Jornal

As vitórias de Dallagnol no Supremo. Os votos de Guedes a Bolsonaro. O início da Convenção Democrata nos EUA. Os entraves ao aborto legal no Brasil. E outras coisas mais.

entenda o que está em jogo agora —

Vitória da Lava Jato

O ministro do Supremo Celso de Mello suspendeu ontem processos disciplinares contra o coordenador da Lava Jato em Curitiba, Deltan Dallagnol. Os julgamentos estavam previstos para acontecer hoje no Conselho Nacional do Ministério Público, e poderiam levar ao afastamento do procurador da força-tarefa. / [o globo](#)

Conduta contestada

O decano do Supremo concordou que o direito de defesa de Dallagnol havia sido cerceado no processo. As representações questionavam a conduta do procurador nas redes sociais, supostas atitudes de promoção pessoal e a sua parcialidade à frente da operação. / [estadão](#)

Ficha limpa

Horas antes, uma decisão de outro ministro da corte, Luiz Fux, havia suspendido os efeitos de uma advertência imposta no ano passado a Dallagnol. Na prática, a determinação já tornaria a defesa do procurador mais fácil perante o Conselho. / [folha](#)

Dossiê entregue

O ministro da Justiça, André Mendonça, entregou ontem ao Supremo o dossiê feito pela pasta com nomes de servidores identificados como participantes do movimento antifascista. A corte julga amanhã se a produção de relatórios do tipo deve ser proibida e se houve crime na formulação do documento. / [uol](#)

olhe além da fronteira —

Convenção democrata

Teve início ontem à noite a primeira convenção virtual da história do Partido Democrata nos EUA. O “Durma com essa” contou como, até quinta-feira, personalidades do mundo político e artístico se sucederão em vídeos para mostrar apoio à candidatura de Joe Biden à Casa Branca. / [nexo](#)

Crise na Belarus

O presidente da Belarus, Aleksandr Lukashenko, emitiu ontem sinais desencontrados sobre sua permanência no poder. Após ser vaiado por trabalhadores de uma fábrica, ele disse que não sairá do poder “nem morto”, depois de ter afirmado que poderia lançar um referendo sobre sua permanência. / [estadão](#)

Monarquia espanhola

Depois de duas semanas de silêncio, a Casa Real da Espanha divulgou ontem o paradeiro do rei emérito Juan Carlos, que havia deixado o país no dia 3 de agosto. O monarca, que abandonou o território espanhol ao se tornar alvo de uma investigação por corrupção, escolheu os Emirados Árabes Unidos como refúgio. / [folha](#)

	2015	2016	2017	2018	2019	2020*	2021*	2022*	2023*
--	------	------	------	------	------	-------	-------	-------	-------

ATIVIDADE

Crescimento Real do PIB (% aa.)	-3,55	-3,60	1,00	1,30	1,10	-4,50	3,50	3,00	3,00
Agropecuária (%)	3,61	-6,60	13,00	1,40	1,30	3,00	3,50	3,50	3,50
Indústria (%)	-6,32	-3,80	0,00	0,50	0,50	-4,50	3,00	3,00	3,00
Serviços (%)	-2,70	-2,70	0,30	1,50	1,30	-5,00	3,50	3,00	3,00
PIB Nominal (R\$ bilhões)	5.999,5	6.266,9	6.592,1	6.827,6	7.285,4	7.173,4	7.743,6	8.350,7	9.005,4
População - milhões	204,45	206,08	207,66	209,19	210,66	212,08	213,44	214,75	216,00
PIB per capita - R\$	29.345	30.410	31.744	32.639	34.584	33.825	36.280	38.886	41.692
Vendas no varejo - Restrita (%)	-4,30	-6,20	2,00	2,30	1,80	-5,50	3,50	3,20	3,20
Produção Industrial (%)	-8,30	-6,40	2,50	1,00	-1,10	-4,50	3,00	3,00	3,00
Taxa de desemprego (% - média) - Pnad Contínua	8,50	11,50	12,70	12,26	12,09	13,50	13,50	13,00	12,80
Taxa de Crescimento da Massa Salarial - IBGE (%)	-0,17	-3,28	2,40	2,66	2,50	-5,97	4,14	3,53	3,22
Rendimento médio real - IBGE (%)	-0,30	-2,05	2,38	1,20	0,60	-0,50	2,00	2,00	2,00

INFLAÇÃO E JUROS

IPCA (IBGE) - % aa.	10,67	6,29	2,95	3,75	4,31	1,90	3,10	3,50	3,50
IGP-M (FGV) - % aa.	10,54	7,17	-0,50	7,54	7,32	8,53	4,04	4,10	4,10
Taxa Selic Meta (% aa.)	14,25	13,75	7,00	6,50	4,50	2,25	3,00	5,25	5,25
CDI (% aa.) - Taxa dezembro	14,14	13,63	6,99	6,40	4,59	2,15	2,83	5,09	5,15
Taxa Selic nominal (acumulado 12 meses) %	13,29	14,03	9,96	6,42	5,95	2,86	2,28	3,96	5,09
Taxa Selic real / IPCA (acumulado 12 meses) %	2,36	7,28	6,81	2,58	1,57	0,94	-0,79	0,44	1,53
Taxa Selic real / IGP-M (acumulado 12 meses) %	2,48	6,40	10,51	-1,04	-1,28	-5,23	-1,69	-0,13	0,95
TJLP (% aa.) - acumulado no ano	6,25	7,50	7,12	6,72	6,20	5,06	5,55	5,80	5,80

EXTERNO E CÂMBIO

Câmbio (R\$/US\$) - (Média Ano)	3,33	3,49	3,19	3,65	3,95	5,01	5,10	5,14	5,22
Câmbio (R\$/US\$) - (Final de período)	3,90	3,26	3,31	3,87	4,03	5,10	5,10	5,17	5,25
Exportações (em US\$ Bilhões)	190,08	184,31	218,07	239,54	224,44	213,59	230,01	217,13	259,77
Importações (em US\$ Bilhões)	172,42	139,68	154,11	186,49	185,03	155,64	163,15	175,79	222,77
Balança Comercial (em US\$ Bilhões)	17,65	44,63	63,96	53,05	39,40	57,95	66,87	41,34	37,00
Saldo em Trans. Correntes (% do PIB)	-3,02	-1,35	-0,73	-2,22	-2,75	-0,55	-0,52	-1,78	-3,10
Saldo em Trans. Correntes (US\$ bilhões)	-54,47	-24,23	-15,01	-41,54	-50,76	-7,72	-7,84	-28,99	-53,48
Reservas Internacionais (em US\$ bilhões)	368,74	372,22	381,97	386,96	356,88	353,31	359,67	366,14	372,73
Investimento Direto no País (em US\$ bilhões)	64,74	74,29	68,89	78,16	78,56	62,85	86,42	94,86	98,13
Resultado Primário (% do PIB) - Fim do período	-1,86	-2,49	-1,69	-1,59	-0,85	-12,04	-2,91	-1,93	-1,14
Déficit nominal sem câmbio (% PIB)	10,22	8,98	7,80	7,14	5,89	16,08	6,10	5,50	5,81
Dívida bruta (% PIB)	66,23	69,95	74,00	76,50	75,80	96,00	96,70	97,10	97,40
Taxa de Câmbio - US\$/Euro - Fim do Período	1,09	1,05	1,20	1,15	1,12	1,13	1,22	1,24	1,26
Taxa de Câmbio - US\$/Euro - Média ano	1,10	1,10	1,14	1,18	1,12	1,10	1,18	1,23	1,25
Taxa de Câmbio - R\$/Euro - Fim do Período	4,24	3,43	3,97	4,44	4,52	5,76	6,22	6,42	6,62
Taxa de Câmbio - R\$/Euro - Média ano	3,68	3,85	3,64	4,31	4,41	5,52	5,99	6,32	6,52

CRÉDITO

Crédito Geral (Cresc. em % aa.)	7,02	-3,50	-0,46	5,02	6,54	5,02	7,56	9,27	9,85
Índice de Inadimplência Pessoa Física (em %)	6,18	6,05	5,25	4,82	5,01	5,01	5,01	5,01	5,01
Índice de Inadimplência Pessoa Jurídica (em %)	4,42	5,17	4,51	2,72	2,11	2,11	2,11	2,11	2,11
Crédito Livres total (Cresc. em % aa.)	4,17	-4,93	1,82	10,67	14,09	6,96	10,39	12,06	12,81

As projeções econômicas do Depec são reavaliadas todo início de mês.

Em momentos de maior volatilidade, o grau de incerteza e a margem de erro se elevam, especialmente entre períodos de revisão. As projeções refletem a premissa de que os ajustes necessários para a economia serão feitos nos próximos anos. Caso os ajustes não se confirmem, ou sejam ainda melhores do que o esperado, pode haver grande alteração nas projeções do cenário.

Última atualização do cenário: 29/07/2020

Horário	País	Eventos	Previsão mercado	Previsão DEPEC
Segunda-Feira 17/08				
08:25	Brasil	Bacen: Boletim Focus (semanal)		
15:00	Brasil	MDIC: Balança comercial (semanal)		
09:30	EUA	EUA: Índice Empire Manufacturing de atividade (ago)		
20:50	Japão	PIB (2º tri.) - preliminar*	-7,6% (tri/tri)	
(*) O indicador será divulgado no dia 16/08				
Terça-Feira 18/08				
05:00	Brasil	FIPE: IPC (semanal)		
08:00	Brasil	FGV: IGP-M (2ª prévia) (ago)		
09:30	Chile	PIB (2º tri.)		-13,5% (a/a)
Quarta-Feira 19/08				
14:30	Brasil	BCB: Fluxo Cambial (semanal)		
06:00	Área do Euro	Índice de preços ao consumidor - final (jul) - final		
15:00	EUA	Divulgação da ata do FOMC		
Quinta-Feira 20/08				
08:00	Brasil	FGV: Sondagem da Indústria (ago) - preliminar		
--	Brasil	CNI: Sondagem Industrial (jul)		
09:30	EUA	EUA: Índice de atividade do Fed Filadélfia (ago)	22,0	
09:30	EUA	EUA: Pedidos de auxílio desemprego (semanal)		
-	Brasil	CNI: Sondagem Industrial (jul)		
Sexta-Feira 21/08				
04:30	Alemanha	Índice PMI Markit composto (ago) - preliminar		
05:00	Área do Euro	Índice PMI Markit composto (ago) - preliminar		
05:30	Reino Unido	Índice PMI composto (ago) - preliminar		
Na semana				
--	Brasil	Receita Federal: Arrecadação de impostos e contribuições (jul)		

Por Economia em dia - Bradesco

Perspectivas para a semana

- Agenda doméstica tem como destaque a questão fiscal. Com a divulgação dos dados de arrecadação de impostos em julho, o debate fiscal seguirá sendo o centro das atenções.

- Divulgação do conjunto de sondagens será o destaque da agenda internacional. Índices PMI de EUA, Europa e Japão relativos a agosto atestarão o ritmo da retomada no terceiro trimestre e fornecerão sinais adicionais sobre o ritmo de recuperação do setor de serviços em relação ao restante da economia.