

## Revisão dos infectados pelo coronavírus

- por José Carmo

❶ - As bolsas internacionais começaram o dia com um viés negativo, consequência da revisão feita pelas autoridades chinesas do número de pessoas infectadas pelo coronavírus. Foram incluídos mais 13.332 novos casos na região de Hubei epicentro da epidemia. Tal alteração é explicada pela mudança nos critérios para o diagnóstico, com os médicos considerando também os pacientes diagnosticados de forma clínica e não apenas após os exames laboratoriais. Até divulgação desta revisão, começavam a ser criadas expectativas de que a doença estava entrando num processo de estabilização. Entretanto, agora retornamos ao cenário onde é muito incerto afirmar que a fase aguda da infecção tenha passado.

❷ - Os principais destaques na agenda internacional de indicadores serão a divulgação do Índice de Preço ao consumidor na Alemanha e nos EUA e a produção industrial chinesa.

❸ - No Brasil o IBGE divulgará o volume de serviços referentes ao mês de dezembro e o Ibovespa deve repercutir de maneira negativa a mudança do otimismo internacional.

Indicadores | pg. 02

Mundo | pg. 03

Clipping | pg. 04

Projeções | pg. 05

Agenda | pg. 06

Destaques do dia por DEPEC - Departamento de Pesquisas e Estudos Econômicos

### Comércio varejista cresceu em 2019, puxado pelos segmentos mais dependentes de crédito

As vendas do varejo caíram 0,1% em dezembro, levemente abaixo do esperado pelo Depec (+0,3%) e pelo mercado (+0,2%), conforme divulgado ontem pelo IBGE. Para tanto, houve queda da grande maioria dos segmentos, exceto móveis e eletrodomésticos, que registraram crescimento expressivo (3,4%). Quando incluímos as vendas de automóveis e de materiais de construção (varejo ampliado), observamos queda de 0,8% na margem, com contribuição negativa de ambos segmentos. Com isso, em 2019, o varejo ampliado acumulou alta de 3,9%, beneficiado pelos saques do FGTS e pelo aumento da concessão de crédito.

### Opep reduziu expectativa de demanda por petróleo para 2020

Ontem, a Organização dos Países Exportadores de Petróleo divulgou a atualização de suas projeções para oferta e demanda de petróleo para este ano. O grupo apontou que a demanda pela commodity deverá ser de, em média, 29,3 milhões de barris/dia, ou seja, 230 mil barris/dia a menos do que a projeção anterior. Esse ajuste foi justificado pela epidemia de coronavírus, que aumentou as incertezas acerca do crescimento mundial. No mês passado, a Opep reportou redução da oferta de petróleo para 28,9 milhões de barris/dia, afetada por Iraque e Líbia, cuja produção deverá mostrar recuperação já neste mês.

### Na Alemanha, indicadores de atividades seguem fracos e inflação está controlada

Na Alemanha, o índice de preços ao consumidor registrou deflação de 0,8% e, em doze meses, a inflação ao consumidor acumulou alta de 1,6%. Esse resultado da inflação segue sugerindo um ritmo moderado da atividade econômica, não só na Alemanha, mas também na Área do Euro. Apesar da diminuição das incertezas acerca do Brexit e das tensões comerciais e da política monetária estimulativa do BCE, a indústria na região continua desacelerando. Mais recentemente, as preocupações com a epidemia do coronavírus devem pressionar a economia europeia neste primeiro trimestre.

### No Radar

- Nesta manhã, a atenção do mercado estará voltada para o resultado do setor de serviços de dezembro, dado importante para o PIB.

Bolsas	12/02/20	Dia (%)	Mês (%)	Ano (%)	30d
EUA - S&P (**)	3,379	0.65	3.49	23.13	
Europa - Bloomberg 500 (**)	286	0.63	2.72	17.50	
Japão - Nikkei (**)	23,861	0.74	0.04	14.36	
China - Shanghai (**)	2,927	0.87	-5.35	9.54	
Ibovespa (em pontos) (**)	116,674	1.13	1.01	21.32	

Moedas	12/02/20	Dia (%)	Mês (%)	Ano (%)	30d
Euro - US\$/€ (**)	1.09	-0.38	-2.22	-3.98	
Iene - ¥/US\$ (**)	110.1	0.28	0.58	-0.34	
Libra - US\$/£ (**)	1.30	0.05	-0.79	0.52	
Peso mexicano - MXN/US\$ (**)	18.62	-0.20	-1.06	-3.30	
Yuan - RMB/US\$ (**)	6.97	0.09	0.76	2.92	
Real - BRL/US\$ (**)	4.36	0.54	6.33	17.40	
Real - BRL/€ (**)	4.73	0.13	3.95	12.60	

Juros doméstico	12/02/20	Dia (%)	Mês (%)	Ano (%)	30d
Taxa Selic - meta (% aa) (*)	4.25	0.00	-0.25	-2.25	
Taxa de juros prefixada 360 dias - Swap Pré-DI (% aa) (*)	4.26	-0.01	-0.21	-2.27	
Contrato futuro de DI com vencimento em jan/20 (%) (*)	4.40	0.00	0.00	-2.08	
NTN-B 2024 (%) (*)	2.19	-0.06	-0.16	-1.98	
NTN-B 2050 (%) (*)	3.39	-0.03	-0.16	-1.20	

Commodities	12/02/20	Dia (%)	Mês (%)	Ano (%)	30d
Índice de commodities em US\$ - CRB (em pontos) (*)	172	2.15	-12.37	-6.45	
Petróleo - Brent (US\$/barril) - 1º futuro (**)	55.79	3.30	-14.14	-10.62	
Ouro (US\$/Onça Troy) - spot (**)	1,567	0.11	0.47	19.72	
Soja (US\$/bushel) - Chicago, 1º futuro (**)	892.50	0.88	-4.55	-2.72	
Milho (US\$/bushel) - Chicago, 1º futuro (**)	383	0.86	-0.71	1.26	
Boi (R\$/arroba) - BMF, 1º futuro (**)	199.00	0.56	3.19	31.18	

Fonte: Economia em Dia

**IBOVESPA** 5 dias ▲ **1,13%** 116.674 pts

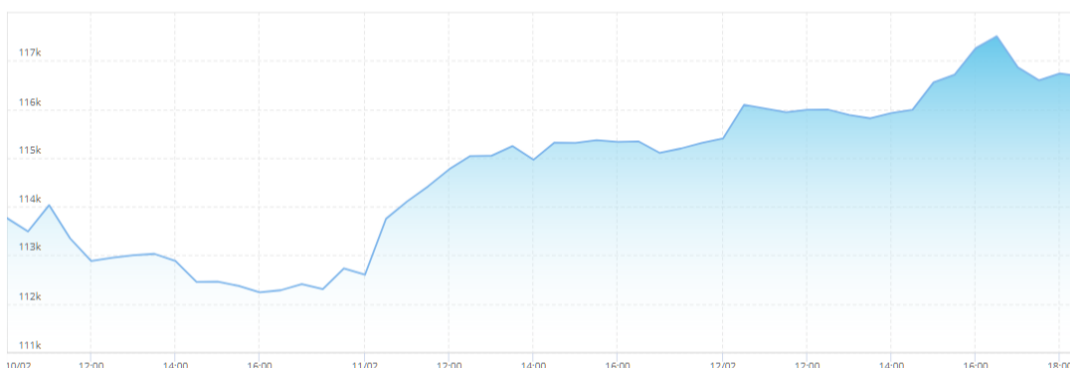

**COMMERCIAL DOLLAR** 5 dias ▲ **0.55%** 4.3505

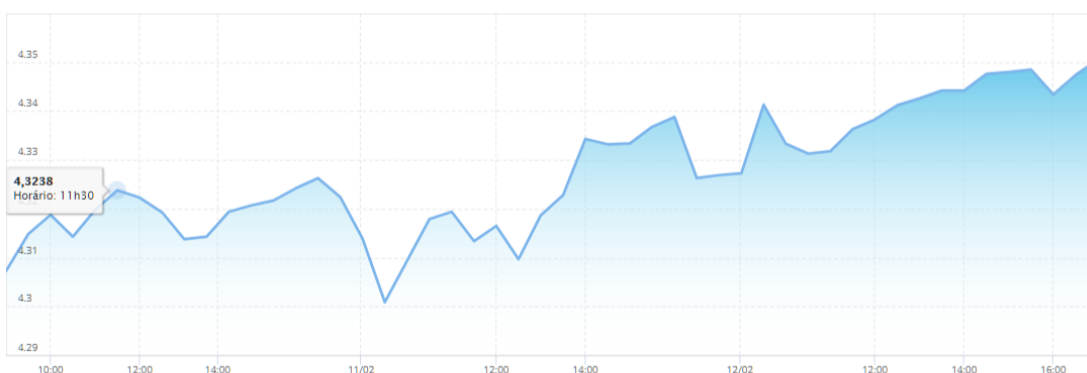

Updated: Feb 12, 2020 at 17:00 . (delay 15 min)

**Bolsas e petróleo (7h51min)**

- China (Shanghai Comp.): -0,71% (pregão encerrado)
- Japão (Nikkei 225): -0,14% (pregão encerrado)
- Alemanha (DAX): -1,01%
- Londres (FTSE 100): -1,49%
- Petróleo Brent: -1% (US\$ 55,24)
- Petróleo WTI: -0,64% (US\$ 50,88)

**Notícia em destaque**

- [BB tem lucro ajustado no ano de R\\$ 17,8 bi, alta de 32,1%](#)
- [BB vai pagar Juros sobre o Capital Próprio complementar](#)

**Notícias corporativas**

- [Lucro da Suzano tem queda de 61% no 4T19](#)
- [Lucro líquido da Totvs salta 91,5% no 4T19](#)
- [Totvs vai desdobrar ações](#)
- [Banco Inter: lucro líquido em 2019 sobe 10,7%](#)
- [Notícia da Guararapes, Unipar e do BMG](#)
- [Duratex reverte prejuízo no 4T19](#)

**Empresas que divulgam resultado nesta quinta, 13**

- Banco do Brasil – divulgou antes do pregão ([BB tem lucro ajustado no ano de R\\$ 17,8 bi, alta de 32,1%](#))
- Banco BMG, Grendene, Rumo – após o pregão

**MUNDO****OPINIÃO****Opinião: Forte e decepcionante, Francisco sobre o Sínodo da Amazônia**

O papa quer outra Igreja, que lute pelos pobres e pelo meio ambiente. Mas não quer as reformas esperadas na Europa e nos Estados Unidos, opina Christoph Strack.

**MUNDO****EUA e Alemanha espionaram 120 países por décadas**

CIA e alemã BND usaram firma suíça de criptografia para decifrar mensagens de governos aliados e rivais durante a Guerra Fria, afirma reportagem de jornal americano, em cooperação com TVs alemã e suíça.

**MUNDO****Senado retira imunidade parlamentar de Matteo Salvini**

Legislativo italiano abre caminho para que líder de extrema direita seja processado por impedir desembarque de migrantes na sua gestão como ministro do Interior. Ele pode ser condenado a até 15 anos de prisão.

**EUROPA****O peso dos trens no Acordo Verde europeu**

Voltado a reduzir emissões que causam as mudanças climáticas, pacto prevê medidas para Europa ser o primeiro continente a atingir a neutralidade climática. Nesse cenário, futuro do setor ferroviário é promissor.

US markets finished in the green on Wednesday, as concerns around the ongoing coronavirus outbreak took a back seat.

The Dow Jones Industrial Average closed up 0.94% at 29,551.42, the S&P 500 added 0.65% to 3,379.45, and the Nasdaq Composite was 0.9% firmer at 9,725.96.

Overnight in an interview with Reuters, Chinese researcher Zhong Nanshan, who led the fight against SARS in 2003, predicted that new cases of the Covid-19 strain of coronavirus would peak in mid or late February, followed by a levelling off before decreasing and then ending "hopefully" in April.

Some traders, however, remained wary.

**"Stock market investors are relentless, their ability to see the bull in any situation rivals only that of bitcoin enthusiasts, who can, it seems, make a bullish crypto argument for any and every newsworthy event," said Oanda senior market analyst Craig Erlam.**

"Yesterday saw the first deceleration in new Covid-19 cases in China, apparently a clear sign that the dawn is upon us." The rally in risk appetite was also making itself felt in energy markets, with West Texas Intermediate rising 3.5% to last trade at \$51.75 per barrel.

Financial markets were also digesting the surprisingly strong showings from Minnesota Senator, Amy Klobuchar, and Bernie Sanders in the New Hampshire Democratic primaries. Investors were eyeing a second day of semi-annual congressional testimony from Federal Reserve chairman Jerome Powell, who said on Tuesday that the Fed was "closely monitoring" the coronavirus and the impact it will have on Chinese and global economic growth.



## Resumo de hoje — Por Nexo Jornal

Um militar perto da Casa Civil. A incontinência verbal de Paulo Guedes. O avanço do coronavírus. E mais.

---

### entenda o que está em jogo agora —

#### Convite feito

O presidente Jair Bolsonaro convidou o general Walter Braga Netto, atual chefe do Estado-Maior do Exército, para ocupar o cargo de ministro da Casa Civil do governo. Onyx Lorenzoni, atual titular da pasta, deve ser deslocado para o Ministério da Cidadania, hoje chefiado por Osmar Terra. / [folha](#)

#### Círculo militar

Se o general aceitar o convite, todos os ministros que integram o círculo mais próximo do presidente no Palácio do Planalto terão origem militar. Braga Netto ganhou projeção nacional em 2018, ao chefiar a intervenção na segurança do Rio durante o governo Michel Temer. / [nexo](#)

#### Valores do dólar

O dólar ontem bateu novo recorde, fechando a R\$ 4,35. Paulo Guedes disse que a alta é boa. “Todo mundo indo para a Disneylândia, empregada doméstica indo para Disneylândia, uma festa danada. Pera aí. Vai passear em Foz do Iguaçu, vai passear ali no Nordeste”, disse o ministro da Economia. / [o globo](#)

---

### olhe além da fronteira —

#### Coronavírus

Em balanço divulgado ontem à noite, o governo da China atualizou o número de mortos pela epidemia de coronavírus. São pelo menos 1.350 mortos pelo vírus, rebatizado de COVID-19 pela Organização Mundial de Saúde. A província de Hubei, epicentro do surto, registrou 242 novas vítimas em apenas um dia. / [uol](#)

#### Visita argentina

Jair Bolsonaro recebeu ontem o chanceler da Argentina, Felipe Solá, que disse que a relação “péssima” entre os dois governos vai melhorar. O presidente brasileiro deve se encontrar com o mandatário argentino, Alberto Fernández, no início de março. / [o globo](#)

#### Salvini réu

O Senado italiano autorizou ontem que o ex-ministro Matteo Salvini, líder do partido de extrema direita Liga, seja julgado por atos lesivos aos direitos humanos de imigrantes na Itália. Quando estava no governo, Salvini impediu o desembarque de um navio que trazia sobreviventes de um naufrágio. / [folha](#)



## Projeções Macroeconômicas (2016 - 2020)

	2016	2017	2018	2019*	2020*
<b>ATIVIDADE, INFLAÇÃO E JUROS</b>					
PIB (%)	-3,3	1,3	1,3	1,2	2,5
Agropecuária (%)	-5,2	14,2	1,4	1,6	2,0
Indústria (%)	-4,6	-0,5	0,5	0,8	2,0
Serviços (%)	-2,3	0,8	1,5	1,3	2,5
Consumo Privado (%)	-3,9	2,1	2,1	1,8	2,5
Consumo da Adm. Pública (%)	0,2	-0,7	0,4	-0,2	0,4
Investimento (FBKF) (%)	-12,1	-2,6	3,9	3,0	5,0
Exportações Bens e Serviços Não Fatores (%)	0,9	4,9	4,0	0,5	3,0
Importações Bens e Serviços Não Fatores (%)	-10,3	6,7	8,3	4,0	4,5
PIB (R\$) - bilhões (Preços Correntes)	6.267	6.554	6.828	7.290	7.819
PIB (US\$) - bilhões	1.796	2.053	1.868	1.848	1.931
População - milhões	206,1	207,7	209,2	210,7	212,1
PIB per capita - US\$	8.714	9.888	8.930	8.772	9.104
Produção Industrial - IBGE (%)	-6,4	2,5	1,1	-1,1	2,0
Taxa Média de Desemprego - IBGE	11,5	12,7	12,3	11,9	11,2
Vendas do Comércio Varejista - Restrita (%)	-6,2	2,0	2,3	2,1	3,2
IPCA - IBGE (%)	6,29	2,95	3,75	4,31	3,60
IGP-M - FGV (%)	7,17	-0,50	7,54	7,32	4,53
Taxa Selic (final de período) %	13,75	7,00	6,50	4,50	4,25
Taxa Selic nominal (acumulado 12 meses) %	14,0	10,0	6,42	5,9	4,2
Taxa Selic real / IPCA (acumulado 12 meses) %	7,3	6,8	2,6	1,6	0,5
<b>EXTERNO E CÂMBIO</b>					
Balança Comercial - BCB (US\$ bilhões)	44,6	64,0	53,0	39,6	36,1
Exportações (US\$ bilhões)	184	218	240	224	229
Importações (US\$ bilhões)	140	154	186	185	192
Corrente de Comércio (% PIB)	18,0	18,1	22,8	22,1	21,8
Saldo em conta-corrente (US\$ bilhões)	-24	-15	-42	-50	-55
Saldo em conta-corrente (% PIB)	-1,3	-0,7	-2,2	-2,7	-2,9
Investimento Direto no País (US\$ bilhões)	74	69	78	81	89
Taxa de câmbio (final de período) R\$ / US\$	3,26	3,31	3,87	4,03	4,00
Taxa de câmbio (média anual) R\$ / US\$	3,49	3,19	3,65	3,95	4,05
Rating Soberano Moody's	Ba2	Ba2	Ba2	Ba2	-
Rating Soberano S&P	BB	BB	BB-	BB-	-
<b>FISCAL</b>					
Resultado primário do setor público (R\$ bilhões)	-156	-111	-108	-62	-91
Resultado primário do setor público (% PIB)	-2,5	-1,7	-1,6	-0,8	-1,2
Dívida Bruta do Setor Público (% PIB)	69,9	74,1	76,7	75,8	78,4
Dívida Líquida do Setor Público (% PIB)	46,2	51,6	54,1	55,4	55,8

Fonte: Bradesco

### PROJEÇÕES SANTANDER

	2015	2016	2017	2018	2019	2020	2021
<b>PIB (%)</b>							
Crescimento do PIB	-3,5	-3,3	1,3	1,3	1,2	2,3	3,0
<b>Inflação (%)</b>							
IPCA-IBGE	10,7	6,3	2,9	3,7	4,31	3,4	3,8
IGP-M	10,5	7,2	-0,5	7,5	7,30	3,4	4,0
<b>Taxa de Câmbio</b>							
R\$/US\$ - final de período	3,90	3,26	3,31	3,87	4,03	4,00	4,10
R\$/US\$ - média	3,33	3,49	3,19	3,65	3,94	4,02	4,05
<b>Taxa de Juros (% a.a.)</b>							
SELIC - final de período	14,25	13,75	7,00	6,50	4,50	4,00	6,00
<b>Mercado de Trabalho</b>							
Taxa Média de Desemprego (%)	8,5	11,5	12,8	12,3	11,9	11,0	9,4
<b>Balança de Pagamentos</b>							
Exportações (US\$ bi)	191,0	185,2	217,7	239,3	224,0	226,9	230,6
Importações (US\$ bi)	171,5	137,6	150,7	181,2	177,3	188,6	201,0
Saldo Comercial (US\$ bi)	19,5	47,6	67,0	58,0	46,7	38,3	29,6
Conta Corrente (US\$ bi)	-54,5	-24,2	-21,8	-41,5	-50,8	-56,7	-66,4
Conta Corrente (% PIB)	-3,0	-1,3	-1,1	-2,2	-2,8	-3,0	-3,3
<b>Contas Fiscais</b>							
Resultado Primário (% PIB)	-1,9	-2,5	-1,7	-1,6	-0,9	-1,3	-0,6
Dívida Pública Líquida (% PIB)	35,6	46,1	51,4	53,6	55,7	56,3	55,8
Dívida Pública Bruta (% PIB)	65,5	69,8	73,7	76,5	75,8	75,5	74,8

Horário	País	Eventos	Previsão mercado	Previsão DEPEC
<b>Segunda-Feira 10/02</b>				
08:25	Brasil	BCB: Boletim Focus (semanal)		
15:00	Brasil	MDIC: Balança comercial (semanal)		
17:15	EUA	Fed Filad.: Discurso de P. Harker		
-	China	Índice de preços ao consumidor (jan)*	4,9% (a/a)	
*O indicador será divulgado no dia 09/02				
<b>Terça-Feira 11/02</b>				
05:00	Brasil	FIPE: IPC (semanal)	0,28% (m/m)	
08:00	Brasil	BCB: Divulgação da ata do Copom		
08:00	Brasil	FGV: IGP-M (1ª prévia) (fev)	0,27% (m/m)	
09:00	Brasil	Conab: 5º Levantamento da safra de grãos 2019/2020 (fev)		
09:00	Brasil	IBGE: Levantamento Sistemático da Produção Agrícola (jan)		
09:00	Brasil	IBGE: Pesquisa Industrial Mensal - Regional (dez)		
06:30	Reino Unido	PIB (4º tri.) - preliminar	-0,1% (tri/tri)	
15:30	EUA	Fed St. Louis: Discurso de J. Bullard		
16:15	EUA	Fed Mineápolis: Discurso de N. Kashkari		
-	EUA	USDA: Relatório mensal da produção mundial de grãos		
<b>Quarta-Feira 12/02</b>				
09:00	Brasil	IBGE: Pesquisa Mensal de Comércio (dez)		
14:30	Brasil	BCB: Fluxo Cambial (semanal)		
07:00	Área do Euro	Produção industrial (dez)	-0,7% (a/a)	
10:30	EUA	Fed Filad.: Discurso de P. Harker		
12:00	EUA	Fed: Discurso de J. Powell		
<b>Quinta-Feira 13/02</b>				
09:00	Brasil	IBGE: Pesquisa Mensal de Serviços (dez)		1,9% (a/a)
04:00	Alemanha	Índice de preços ao consumidor (jan) - final	-0,6% (m/m)	
10:30	EUA	EUA: Pedidos de auxílio desemprego (semanal)		
10:30	EUA	Índice de preços ao consumidor (jan)	0,2% (m/m)	
16:00	México	Banco Central anunciará decisão de política monetária	7%	7%
20:00	Peru	Banco Central anunciará decisão de política monetária		2,25%
<b>Sexta-Feira 14/02</b>				
08:00	Brasil	FGV: IGP-10 (fev)		
09:00	Brasil	IBGE: Pnad Contínua trimestral (4º tri)		
09:00	Brasil	BCB: Índice IBC-Br de atividade econômica (dez)		
04:00	Alemanha	PIB (4º tri.) - preliminar	0,1% (tri/tri)	
07:00	Área do Euro	PIB (4º tri.) - preliminar	0,1% (tri/tri)	
11:15	EUA	Produção industrial (jan)	-0,3% (m/m)	
12:00	EUA	Índice de confiança da Universidade de Michigan (fev) - preliminar	98,9	
13:00	Colômbia	PIB (4º tri.)		
13:45	EUA	Fed Cleveland: Discurso de L. Mester		