



Expectativas de Mercado

1 de novembro de 2019

▲ Aumento ▼ Diminuição = Estabilidade

Mediana - Agregado	2019					2020					2021					2022				
	Há 4 semanas	Há 1 semana	Hoje	Comp. semanal *	Resp. **	Há 4 semanas	Há 1 semana	Hoje	Comp. semanal *	Resp. **	Há 4 semanas	Há 1 semana	Hoje	Comp. semanal *	Resp. **	Há 4 semanas	Há 1 semana	Hoje	Comp. semanal *	Resp. **
IPCA (%)	3,42	3,29	3,29	= (1)	125	3,78	3,60	3,60	= (1)	121	3,75	3,75	3,75	= (47)	103	3,50	3,50	3,50	= (14)	93
IPCA (atualizações últimos 5 dias úteis, %)	3,40	3,29	3,28	▼ (1)	43	3,70	3,59	3,52	▼ (2)	41	3,75	3,75	3,75	= (42)	32	3,50	3,50	3,50	= (14)	28
PIB (% de crescimento)	0,87	0,91	0,92	▲ (3)	75	2,00	2,00	2,00	= (7)	75	2,50	2,50	2,50	= (138)	56	2,50	2,50	2,50	= (80)	52
Taxa de câmbio - fim de período (R\$/US\$)	4,00	4,00	4,00	= (5)	107	3,95	4,00	4,00	= (2)	100	3,92	3,95	3,95	= (3)	80	4,00	4,00	4,00	= (5)	74
Meta Taxa Selic - fim de período (% a.a.)	4,75	4,50	4,50	= (2)	113	5,00	4,50	4,50	= (1)	111	6,50	6,38	6,00	▼ (2)	89	7,00	6,50	6,50	= (1)	80
IGP-M (%)	5,18	5,51	5,53	▲ (4)	69	4,02	4,07	4,07	= (1)	67	4,00	4,00	4,00	= (120)	47	3,75	3,75	3,78	▲ (1)	42
Preços Administrados (%)	4,32	4,50	4,69	▲ (3)	32	4,10	4,10	4,10	= (1)	32	4,00	4,00	4,00	= (118)	27	3,75	3,75	3,75	= (30)	24
Produção Industrial (% de crescimento)	-0,65	-0,73	-0,73	= (1)	17	2,29	2,10	2,06	▼ (2)	14	2,50	2,50	2,50	= (7)	13	2,50	2,50	2,50	= (7)	13
Conta Corrente (US\$ bilhões)	-26,50	-33,16	-34,40	▼ (8)	29	-33,00	-38,00	-38,00	= (1)	29	-39,25	-42,90	-42,90	= (1)	19	-42,10	-43,00	-43,00	= (1)	18
Balança Comercial (US\$ bilhões)	50,55	47,50	47,50	= (1)	28	47,50	43,00	43,00	= (1)	27	46,37	43,40	43,40	= (1)	18	49,47	45,00	45,00	= (1)	17
Investimento Direto no País (US\$ bilhões)	83,00	80,35	80,00	▼ (1)	28	84,00	80,00	80,00	= (2)	27	84,70	83,20	83,20	= (1)	20	86,00	81,40	81,40	= (1)	18
Dívida Líquida do Setor Público (% do PIB)	56,10	56,30	56,20	▼ (1)	22	58,30	58,00	58,15	▲ (1)	22	59,90	60,80	61,00	▲ (2)	19	60,00	61,10	61,55	▲ (2)	18
Resultado Primário (% do PIB)	-1,40	-1,34	-1,34	= (1)	26	-1,16	-1,05	-1,00	▲ (1)	25	-0,60	-0,55	-0,50	▲ (2)	21	0,00	0,10	-0,05	▼ (1)	20
Resultado Nominal (% do PIB)	-6,30	-6,30	-6,30	= (2)	20	-5,90	-5,80	-5,80	= (1)	20	-5,60	-5,60	-5,60	= (1)	15	-5,50	-5,35	-5,35	= (1)	14

* comportamento dos indicadores desde o Focus-Relatório de Mercado anterior; os valores entre parênteses expressam o número de semanas em que vem ocorrendo o último comportamento ** número de respostas na amostra mais recente

2019 — 2020 — 2021 — 2022

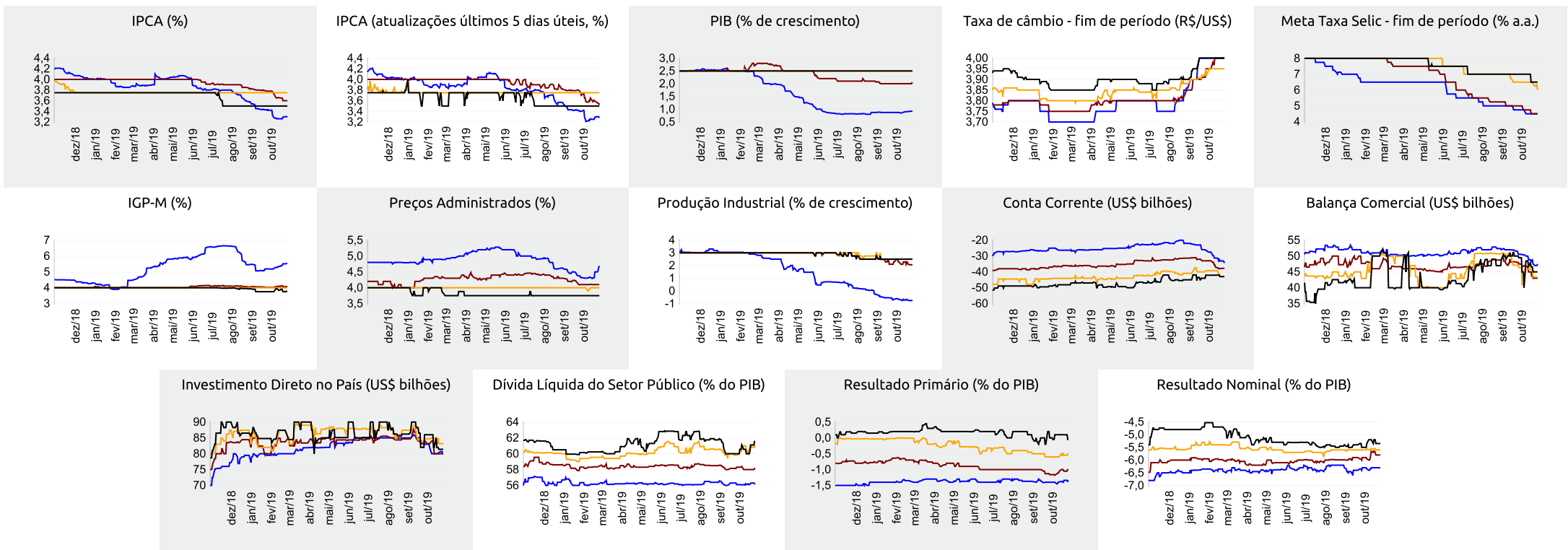



Expectativas de Mercado

1 de novembro de 2019

▲ Aumento ▼ Diminuição = Estabilidade

Mediana - Agregado

	out/19					nov/19					dez/19					Próximos 12 meses, suavizada				
	Há 4 semanas	Há 1 semana	Hoje	Comp. semanal *	Resp. **	Há 4 semanas	Há 1 semana	Hoje	Comp. semanal *	Resp. **	Há 4 semanas	Há 1 semana	Hoje	Comp. semanal *	Resp. **	Há 4 semanas	Há 1 semana	Hoje	Comp. semanal *	Resp. **
IPCA (%)	0,16	0,08	0,08	= (1)	124	0,24	0,34	0,35	▲ (3)	124	0,40	0,35	0,35	= (1)	123	3,51	3,55	3,58	▲ (3)	106
IPCA (atualizações últimos 5 dias úteis, %)	0,16	0,07	0,08	▲ (1)	43	0,23	0,35	0,35	= (1)	43	0,39	0,35	0,34	▼ (3)	42	3,45	3,55	3,50	▼ (1)	35
Taxa de câmbio - fim de período (R\$/US\$)	4,05	4,05	-	-	-	4,00	4,00	4,00	= (1)	107	4,00	4,00	4,00	= (5)	107	-	-	-	-	-
Meta Taxa Selic (% a.a.)	5,00	5,00	-	-	-	-	-	-	-	-	4,75	4,50	4,50	= (2)	113	-	-	-	-	-
IGP-M (%)	0,30	0,75	-	-	-	0,37	0,36	0,36	= (1)	69	0,35	0,35	0,35	= (5)	68	4,00	4,05	4,02	▼ (2)	50

* comportamento dos indicadores desde o Focus-Relatório de Mercado anterior; os valores entre parênteses expressam o número de semanas em que vem ocorrendo o último comportamento ** número de respostas na amostra mais recente

out/19 — nov/19 — dez/19 — Próximos 12 meses, suavizada

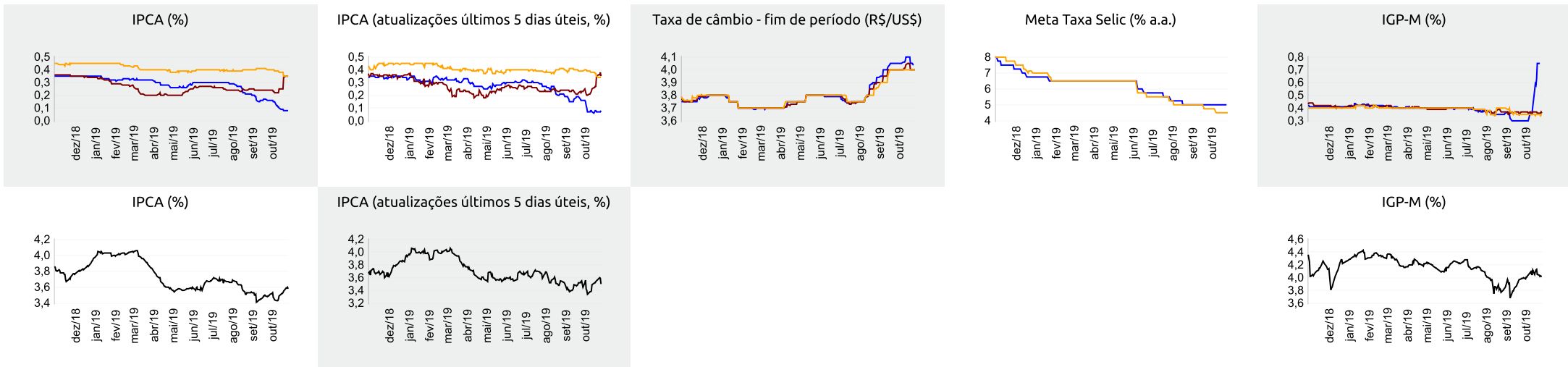



▲ Aumento ▼ Diminuição = Estabilidade

Mediana - Top 5 Curto Prazo

	out/19				nov/19				dez/19			
	Há 4 semanas	Há 1 semana	Hoje	Comp. semanal *	Há 4 semanas	Há 1 semana	Hoje	Comp. semanal *	Há 4 semanas	Há 1 semana	Hoje	Comp. semanal *
IPCA (%)	0,20	0,08	0,08	= (1)	0,20	0,46	0,44	▼ (1)	0,40	0,33	0,33	= (1)
IGP-M (%)	0,55	0,77	-		0,29	0,23	0,23	= (1)	0,27	0,34	0,34	= (1)
Taxa de câmbio - fim de período (R\$/US\$)	4,08	4,00	-		4,04	4,00	4,00	= (1)	4,00	3,95	3,95	= (1)
Meta Taxa Selic (% a.a.)	5,00	5,00	-		-	-	-		4,75	4,50	4,50	= (2)

* comportamento dos indicadores desde o Focus-Relatório de Mercado anterior; os valores entre parênteses expressam o número de semanas em que vem ocorrendo o último comportamento ** número de respostas na amostra mais recente

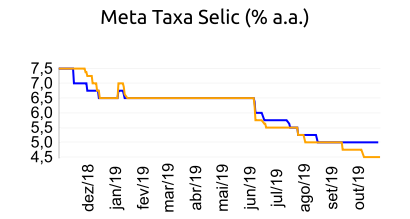
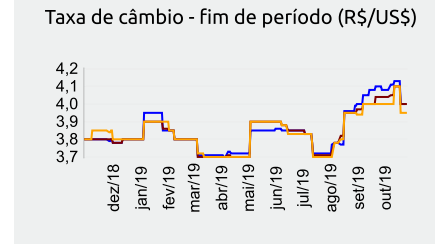
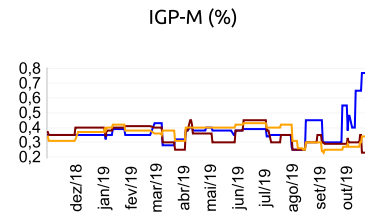
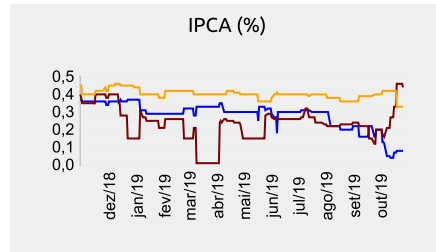

out/19 — nov/19 — dez/19 —

Mediana - Top 5 Curto Prazo

	2019				2020				2021				2022			
	Há 4 semanas	Há 1 semana	Hoje	Comp. semanal *	Há 4 semanas	Há 1 semana	Hoje	Comp. semanal *	Há 4 semanas	Há 1 semana	Hoje	Comp. semanal *	Há 4 semanas	Há 1 semana	Hoje	Comp. semanal *
IPCA (%)	3,43	3,32	3,32	= (1)	3,87	3,69	3,69	= (1)	3,75	3,73	3,73	= (2)	3,50	3,50	3,50	= (47)
IGP-M (%)	5,08	5,44	5,35	▼ (1)	4,00	4,04	4,04	= (1)	3,90	4,05	4,05	= (1)	3,90	3,90	3,90	= (12)
Taxa de câmbio - fim de período (R\$/US\$)	4,00	3,95	3,95	= (1)	3,90	3,90	3,90	= (1)	4,03	4,00	4,00	= (1)	3,97	4,01	4,01	= (1)
Meta Taxa Selic - fim de período (% a.a.)	4,75	4,50	4,50	= (2)	4,75	4,50	4,50	= (3)	6,50	6,50	6,50	= (8)	6,75	6,50	6,50	= (1)

* comportamento dos indicadores desde o Focus-Relatório de Mercado anterior; os valores entre parênteses expressam o número de semanas em que vem ocorrendo o último comportamento ** número de respostas na amostra mais recente

Mediana - Top 5 Médio Prazo

	2019				2020				2021				2022			
	Há 4 semanas	Há 1 semana	Hoje	Comp. semanal *	Há 4 semanas	Há 1 semana	Hoje	Comp. semanal *	Há 4 semanas	Há 1 semana	Hoje	Comp. semanal *	Há 4 semanas	Há 1 semana	Hoje	Comp. semanal *
IPCA (%)	3,40	3,31	3,30	▼ (1)	3,73	3,55	3,55	= (1)	3,80	3,75	3,75	= (3)	3,75	3,50	3,50	= (3)
IGP-M (%)	5,13	5,54	5,37	▼ (1)	4,73	4,00	4,00	= (3)	4,18	3,83	3,83	= (3)	3,85	3,50	3,50	= (3)
Taxa de câmbio - fim de período (R\$/US\$)	4,00	4,04	4,04	= (1)	4,00	4,20	4,20	= (3)	3,85	4,15	4,15	= (3)	3,90	4,20	4,20	= (3)
Meta Taxa Selic - fim de período (% a.a.)	4,75	4,50	4,50	= (3)	4,50	4,00	4,00	= (1)	6,50	6,50	6,50	= (8)	6,50	6,50	6,50	= (8)

* comportamento dos indicadores desde o Focus-Relatório de Mercado anterior; os valores entre parênteses expressam o número de semanas em que vem ocorrendo o último comportamento ** número de respostas na amostra mais recente