

Mediana - Agregado

	2019					2020					2021					2022				
	Há 4 semanas	Há 1 semana	Hoje	Comp. semanal *	Resp. **	Há 4 semanas	Há 1 semana	Hoje	Comp. semanal *	Resp. **	Há 4 semanas	Há 1 semana	Hoje	Comp. semanal *	Resp. **	Há 4 semanas	Há 1 semana	Hoje	Comp. semanal *	Resp. **
IPCA (%)	4,03	3,82	3,80	▼ (5)	122	4,00	3,95	3,91	▼ (2)	114	3,75	3,75	3,75	= (29)	101	3,75	3,75	3,75	= (49)	86
IPCA (atualizações últimos 5 dias úteis, %)	3,98	3,80	3,79	▼ (6)	51	4,00	3,90	4,00	▲ (1)	49	3,75	3,75	3,75	= (24)	40	3,65	3,75	3,75	= (3)	33
PIB (% de crescimento)	1,13	0,87	0,85	▼ (18)	82	2,50	2,20	2,20	= (2)	78	2,50	2,50	2,50	= (120)	58	2,50	2,50	2,50	= (62)	55
Taxa de câmbio - fim de período (R\$/US\$)	3,80	3,80	3,80	= (6)	111	3,80	3,80	3,80	= (8)	85	3,85	3,84	3,84	= (1)	79	3,90	3,88	3,88	= (1)	75
Meta Taxa Selic - fim de período (% a.a.)	6,50	5,75	5,50	▼ (1)	114	7,25	6,50	6,00	▼ (1)	89	8,00	7,50	7,50	= (3)	90	7,50	7,50	7,50	= (6)	81
IGP-M (%)	5,87	6,12	6,53	▲ (4)	72	4,00	4,13	4,14	▲ (4)	60	4,00	4,00	4,00	= (102)	47	4,00	4,00	4,00	= (75)	42
Preços Administrados (%)	5,25	5,20	5,10	▼ (1)	32	4,40	4,40	4,43	▲ (1)	30	4,00	4,00	4,00	= (100)	23	3,75	3,75	3,75	= (12)	20
Produção Industrial (% de crescimento)	1,49	0,72	0,71	▼ (1)	20	3,00	3,00	3,00	= (1)	14	3,00	3,00	3,00	= (1)	12	3,00	3,00	3,00	= (1)	12
Conta Corrente (US\$ bilhões)	-25,05	-23,00	-22,80	▲ (1)	34	-35,30	-32,80	-33,00	▼ (1)	31	-44,00	-42,15	-42,50	▼ (1)	21	-49,29	-46,50	-47,00	▼ (1)	19
Balança Comercial (US\$ bilhões)	50,50	50,60	50,80	▲ (3)	32	45,10	46,40	46,40	= (1)	29	40,00	44,50	42,90	▼ (1)	19	40,00	42,27	41,30	▼ (1)	16
Investimento Direto no País (US\$ bilhões)	82,65	85,00	85,00	= (1)	31	84,36	84,28	84,36	▲ (1)	29	88,00	87,71	88,00	▲ (1)	21	85,10	84,95	85,10	▲ (1)	19
Dívida Líquida do Setor Público (% do PIB)	56,28	56,28	56,19	▼ (1)	26	58,55	58,58	58,55	▼ (1)	25	60,45	61,30	60,88	▼ (1)	22	61,60	62,85	62,80	▼ (1)	19
Resultado Primário (% do PIB)	-1,37	-1,40	-1,40	= (1)	28	-0,90	-1,00	-1,00	= (1)	26	-0,28	-0,41	-0,32	▲ (1)	23	0,20	0,20	0,20	= (1)	20
Resultado Nominal (% do PIB)	-6,20	-6,40	-6,30	▲ (1)	23	-5,98	-6,05	-6,00	▲ (1)	22	-5,60	-5,70	-5,70	= (3)	18	-5,30	-5,31	-5,30	▲ (1)	15

* comportamento dos indicadores desde o Focus-Relatório de Mercado anterior; os valores entre parênteses expressam o número de semanas em que vem ocorrendo o último comportamento ** número de respostas na amostra mais recente

2019 — 2020 — 2021 — 2022

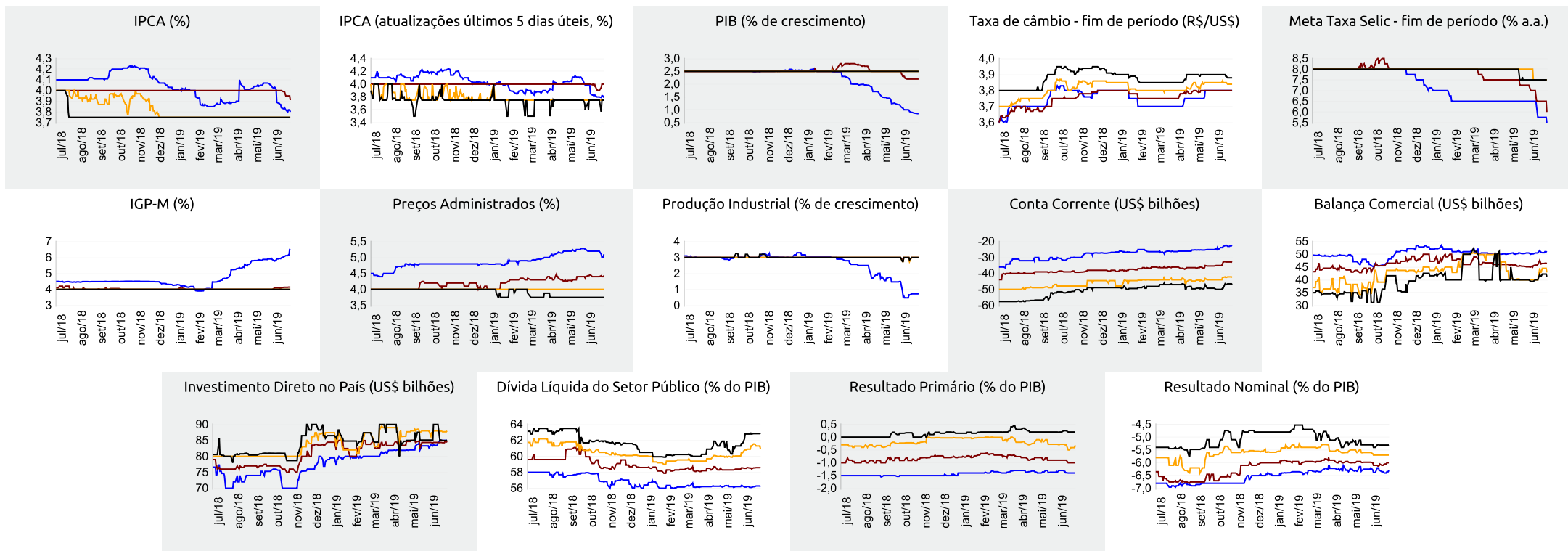



Expectativas de Mercado

28 de junho de 2019

▲ Aumento ▼ Diminuição = Estabilidade

Mediana - Agregado	jun/19					jul/19					ago/19					Próximos 12 meses, suavizada				
	Há 4 semanas	Há 1 semana	Hoje	Comp. semanal *	Resp. **	Há 4 semanas	Há 1 semana	Hoje	Comp. semanal *	Resp. **	Há 4 semanas	Há 1 semana	Hoje	Comp. semanal *	Resp. **	Há 4 semanas	Há 1 semana	Hoje	Comp. semanal *	Resp. **
IPCA (%)	0,24	-0,02	-0,03	▼ (6)	120	0,20	0,20	0,20	= (2)	120	0,12	0,12	0,11	▼ (1)	120	3,58	3,56	3,68	▲ (1)	83
IPCA (atualizações últimos 5 dias úteis, %)	0,12	-0,03	-0,03	= (1)	51	0,21	0,20	0,21	▲ (1)	51	0,12	0,11	0,11	= (3)	51	3,54	3,56	3,70	▲ (1)	33
Taxa de câmbio - fim de período (R\$/US\$)	3,93	3,85	-	-	-	3,90	3,81	3,80	▼ (3)	112	3,87	3,80	3,80	= (2)	112	-	-	-	-	-
Meta Taxa Selic (% a.a.)	6,50	-	-	-	-	-	-	-	-	-	6,50	6,50	6,25	▼ (1)	115	-	-	-	-	-
IGP-M (%)	0,25	0,44	-	-	-	0,21	0,25	0,25	= (1)	72	0,25	0,25	0,26	▲ (1)	71	4,10	4,25	4,22	▼ (1)	45

* comportamento dos indicadores desde o Focus-Relatório de Mercado anterior; os valores entre parênteses expressam o número de semanas em que vem ocorrendo o último comportamento ** número de respostas na amostra mais recente

jun/19 — jul/19 — ago/19 — Próximos 12 meses, suavizada

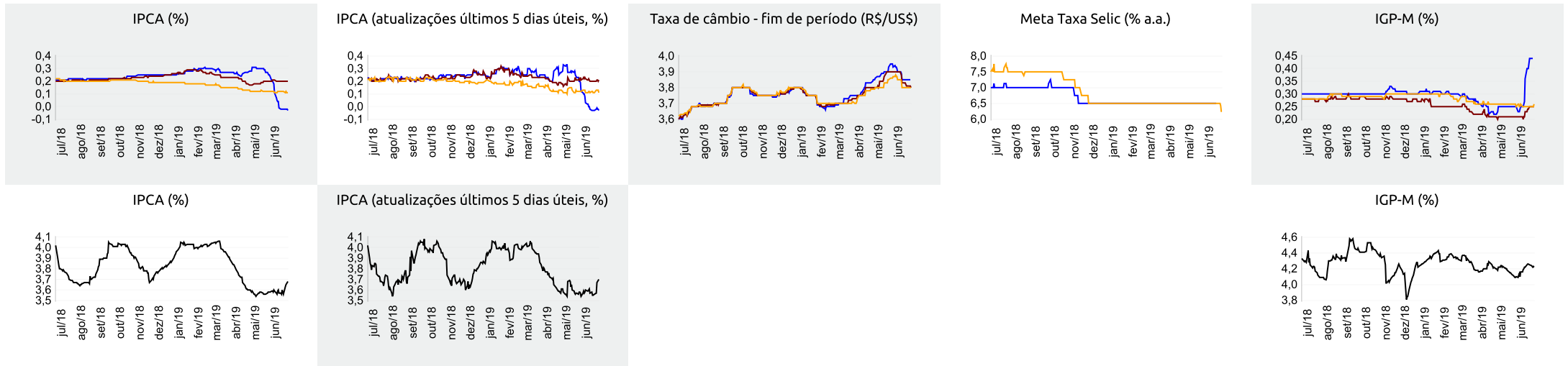



Expectativas de Mercado

28 de junho de 2019

▲ Aumento ▼ Diminuição = Estabilidade

Mediana - Top 5 Curto Prazo

	jun/19				jul/19				ago/19			
	Há 4 semanas	Há 1 semana	Hoje	Comp. semanal *	Há 4 semanas	Há 1 semana	Hoje	Comp. semanal *	Há 4 semanas	Há 1 semana	Hoje	Comp. semanal *
IPCA (%)	0,24	-0,04	-0,04	= (2)	0,28	0,15	0,15	= (2)	0,15	0,10	0,10	= (3)
IGP-M (%)	0,25	0,58	-	=	0,20	0,27	0,27	= (3)	0,23	0,25	0,25	= (2)
Taxa de câmbio - fim de período (R\$/US\$)	3,96	3,83	-	=	3,90	3,85	3,85	= (1)	3,85	3,83	3,83	= (1)
Meta Taxa Selic (% a.a.)	6,50	-	-	=	-	-	-	=	6,50	6,50	6,25	▼ (1)

* comportamento dos indicadores desde o Focus-Relatório de Mercado anterior; os valores entre parênteses expressam o número de semanas em que vem ocorrendo o último comportamento ** número de respostas na amostra mais recente

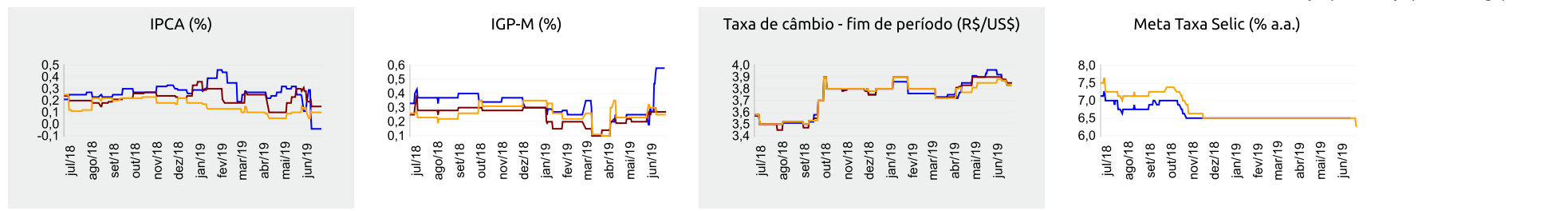

Mediana - Top 5 Curto Prazo

	2019				2020				2021				2022			
	Há 4 semanas	Há 1 semana	Hoje	Comp. semanal *	Há 4 semanas	Há 1 semana	Hoje	Comp. semanal *	Há 4 semanas	Há 1 semana	Hoje	Comp. semanal *	Há 4 semanas	Há 1 semana	Hoje	Comp. semanal *
IPCA (%)	4,02	3,73	3,83	▲ (1)	4,00	3,80	3,80	= (2)	3,75	3,75	3,75	= (33)	3,50	3,50	3,50	= (29)
IGP-M (%)	5,98	6,43	6,55	▲ (1)	4,24	4,49	4,42	▼ (1)	4,13	4,25	4,25	= (2)	4,00	4,00	4,00	= (2)
Taxa de câmbio - fim de período (R\$/US\$)	3,90	3,83	3,83	= (1)	3,90	3,83	3,83	= (1)	4,02	3,90	3,90	= (3)	4,02	3,90	3,90	= (2)
Meta Taxa Selic - fim de período (% a.a.)	6,50	5,75	5,50	▼ (1)	7,00	6,50	6,00	▼ (1)	8,00	7,50	7,50	= (2)	7,50	7,50	7,50	= (4)

* comportamento dos indicadores desde o Focus-Relatório de Mercado anterior; os valores entre parênteses expressam o número de semanas em que vem ocorrendo o último comportamento ** número de respostas na amostra mais recente

Mediana - Top 5 Médio Prazo

	2019				2020				2021				2022			
	Há 4 semanas	Há 1 semana	Hoje	Comp. semanal *	Há 4 semanas	Há 1 semana	Hoje	Comp. semanal *	Há 4 semanas	Há 1 semana	Hoje	Comp. semanal *	Há 4 semanas	Há 1 semana	Hoje	Comp. semanal *
IPCA (%)	4,14	3,79	3,72	▼ (5)	4,10	4,00	4,00	= (3)	3,75	3,75	3,75	= (33)	3,75	3,75	3,75	= (2)
IGP-M (%)	6,04	6,19	6,31	▲ (1)	4,00	4,00	4,00	= (15)	3,88	3,73	3,73	= (3)	3,75	3,75	3,60	▼ (1)
Taxa de câmbio - fim de período (R\$/US\$)	3,80	3,85	3,85	= (3)	3,90	3,90	3,90	= (7)	4,00	4,04	4,04	= (3)	4,00	4,10	4,10	= (3)
Meta Taxa Selic - fim de período (% a.a.)	6,50	5,50	5,50	= (1)	7,00	6,25	6,00	▼ (2)	8,00	7,50	7,25	▼ (1)	7,50	7,00	7,00	= (2)

* comportamento dos indicadores desde o Focus-Relatório de Mercado anterior; os valores entre parênteses expressam o número de semanas em que vem ocorrendo o último comportamento ** número de respostas na amostra mais recente